

Rapport de repérage des matériaux et produits contenant de l'amiante avant réalisation de travaux dans un immeuble bâti

Selon le Décret 2017-899 du 9 mai 2017, pris en application de l'article L.4412-2 du Code du travail. Méthodologie d'intervention et contenu du rapport selon l'arrêté du 16 juillet 2019 relatif au repérage de l'amiante avant certaines opérations dans les immeubles bâtis, selon l'arrêté du 14 Décembre 2021 et selon la norme NF X 46-020 d'août 2017 (2ème tirage) "Repérage des matériaux et produits contenant de l'amiante dans les immeubles bâtis – Mission et méthodologie."

A - RENSEIGNEMENTS ADMINISTRATIFS



A-1 DÉSIGNATION DE L'IMMEUBLE

Adresse : N°30 RUE VERLAINE 18240 BELLEVILLE SUR LOIRE

Référence client : BVIL-MI_BVIL-MI-30V_007541

Désignation : Autres Privatif

Date de construction : Avant 2020

A-3 OPÉRATEUR DE REPÉRAGE

Nom : AUPETIT MATHIS

Accompagnateur : GUILLOU MELVIL (0 800 400 100)

Date de repérage : 04/12/2023

Numéro attestation : CPDI6337

Délivré le : 12/04/2022

Le présent rapport est établi par une personne dont les compétences sont certifiées par ICERT - Parc d'Affaires, Espace Performance – Bât K - 35760 ST Grégoire



A-2 PROPRIÉTAIRE / DONNEUR D'ORDRE

Propriétaire :
Société SA D'H.L.M. FRANCE LOIRE
33 Rue du Faubourg de Bourgogne - CS 51557
45000 ORLEANS

Donneur d'ordre :
Société SA D'H.L.M. FRANCE LOIRE
33 Rue du Faubourg de Bourgogne - CS 51557
45000 ORLEANS

A-4 SOCIÉTÉ

Société & Siret : AC Environnement (N° 44135591400298)

Date du rapport : 15/12/2023

Assurance : HDI Global SE 76208471-30015

A Riorges, le 15/12/2023

PRÉSENCE D'AMIANTE DANS LE CADRE DE LA MISSION

Oui

PRÉSENCE DE LOCAUX OU PARTIES DE LOCAUX NON VISITÉS ET OU
DE COMPOSANTS OU PARTIES DE COMPOSANTS NON INSPECTÉS

Non

Le présent rapport ne peut être reproduit que dans son intégralité.

B - SOMMAIRE

A - Renseignements administratifs

- A-1 - Désignation de l'immeuble
- A-2 - Propriétaire / Donneur d'ordre
- A-3 - Opérateur de repérage
- A-4 - Société

B - Sommaire

C - Locaux ou parties de locaux et composants ou parties de composant

- C-1 - Locaux visités
- C-2 - Locaux ou partie(s) de locaux non visité(s) et composant(s) ou partie(s) de composant non inspecté(s)

D- Etude préalable

- D-1 - Descriptif des travaux envisagés
- D-2 - Périmètre du bâtiment concerné
- D-3 - Objectif de la mission
- D-4 - Document(s) mis à disposition
- D-5 - Périmètre et programme de repérage de l'opérateur
- D-6 - Motifs de réduction ou d'augmentation du nombre de prélèvements
- D-7 - Adjonction(s) ou exclusion(s) par rapport à la norme NF 46-020
- D-8 - Conditions existantes au moment du prélèvement

E - Conditions de repérage

- E-1 - Modalités de repérage
- E-2 - Moyens d'investigation
- E-3 - Obligations de communication du rapport de repérage

F - Conclusions

- F-1 - Conclusion(s) du présent rapport de repérage
- F-2 - Réserves / Commentaires

G - Grille de résultats du repérage

Annexes

- Annexe : Plans
- Annexe : Reportage photographique
- Annexe : Grille d'évaluation de l'état de conservation
- Annexe : Prélèvements et analyses

C - LOCAUX OU PARTIE(S) DE LOCAUX ET COMPOSANT(S) OU PARTIE(S) DE COMPOSANT

C-1 LISTE DES LOCAUX VISITÉS

| | |
|--|---|
| RDC - logement 30 - Vol 1 (Parking couvert privatif) | RDC - logement 30 - Vol 2 (Autre local privatif) |
| RDC - logement 30 - Vol 3 (Dégagement) | RDC - logement 30 - Vol 4 (WC) |
| RDC - logement 30 - Vol 5 (Cuisine) | RDC - logement 30 - Vol 6 (Séjour) |
| R+1 - logement 30 - Vol 7 (Dégagement) | R+1 - logement 30 - Vol 8 (Salle de bains) |
| R+1 - logement 30 - Vol 9 (Chambre 1) | R+1 - logement 30 - Vol 10 (Chambre 2) |
| R+1 - logement 30 - Vol 11 (Chambre 3) | R+1 - logement 30 - Vol 12 (Autre local privatif) |
| RDC - logement 30 - Vol 13 (Espace extérieur privatif) | |

C-2 LOCAUX OU PARTIE(S) DE LOCAUX NON VISITÉ(S) ET COMPOSANT(S) OU PARTIE(S) DE COMPOSANT NON INSPECTÉ(S)

| Localisation / Désignation | Justification | Investigation complémentaire restant à réaliser |
|----------------------------|---------------|---|
| Sans objet | Sans objet | Sans objet |

D - ÉTUDE PRÉALABLE

D-1 PROGRAMME DE TRAVAUX DU DONNEUR D'ORDRE

TRAVAUX ÉNERGÉTIQUES

- o Reprise isolation thermique par l'intérieur (uniquement MI à Etage types 2 et 3: Rampant, bas de rampant et plancher bas de rampant)
- o Remplacement de l'installation de ventilation par une VMC simple flux hygro B (toutes les MI)
- o Mise en place de pompe à chaleur Air-Air (toutes les MI)

TRAVAUX D'ACCESSIBILITÉS

- o Reprise de seuil (uniquement les MI de plain-pied Type 1)
- o Remplacement de porte d'entrée (uniquement les MI de plain-pied Type 1)

TRAVAUX STRUCTURELS

- o Renforcement du plancher haut RdC (uniquement sur 8 MI)

TRAVAUX DE CONFORT/QUALITÉ

- o Reprise de plâtrerie et de menuiserie intérieure suite reprise structurelle
- o Remplacement de revêtement de sol suite reprise structurelle
- o Mise en peinture suite reprise structurelle
- o Dépose / repose de porte de garage
- o Révision de la couverture et démoussage
- o Remplacement des dessous de toiture
- o Révision et mise en peinture des boiserie extérieures (Volets et chiens assis)
- o Reprise d'une terrasse (uniquement 1 MI)
- o Modification réseau/fourreau pour raccordement fibre optique

En résumé, les travaux impacteront l'ensemble des éléments extérieurs ainsi que l'intérieur (murs et du sol au plafond,...).

D-2 PÉRIMÈTRE DU BATIMENT CONCERNÉ DÉFINI PAR LE DONNEUR D'ORDRE

le périmètre concerne le logement et son extérieur

D-3 OBJECTIF DE LA MISSION

Ce repérage a pour objectif d'identifier et localiser les matériaux et produits contenant de l'amiante incorporés ou faisant indissociablement corps avec l'immeuble ou la partie d'immeuble sur lequel des travaux sont programmés.

D-4 DOCUMENTS MIS A DISPOSITION PAR LE DONNEUR D'ORDRE

Aucun

D-5 PROGRAMME ET PÉRIMÈTRE DE REPÉRAGE DÉFINI PAR L'OPÉRATEUR DE REPÉRAGE

Sur la base de la liste en annexe 1 de l'arrêté du 16 juillet 2019, ainsi que sur la base des informations transmises par le donneur d'ordre et après étude du périmètre et du programme de travaux envisagé, nous avons inspecté tous les matériaux ou produits susceptibles de contenir de l'amiante affectés par les travaux pour les ouvrages ou composants de la construction

| Ouvrage ou composant de la construction inspecté | Plan de l'immeuble | Locaux | Localisation |
|--|--------------------|--|--------------|
| Parois verticales intérieures et enduits | RDC - logement 30 | Vol 1 (Parking couvert privatif) - Vol 2 (Autre local privatif) - Vol 3 (Dégagement) - Vol 4 (WC) - Vol 5 (Cuisine) - Vol 6 (Séjour) | |
| Revêtement de sol | RDC - logement 30 | Vol 1 (Parking couvert privatif) - Vol 2 (Autre local privatif) - Vol 3 (Dégagement) - Vol 4 (WC) - Vol 5 (Cuisine) - Vol 6 (Séjour) | |
| Plafond et faux-plafonds | RDC - logement 30 | Vol 2 (Autre local privatif) - Vol 3 (Dégagement) - Vol 4 (WC) - Vol 5 (Cuisine) - Vol 6 (Séjour) | |
| Equipements divers et accessoires | RDC - logement 30 | Vol 4 (WC) | |
| Revêtement de mur | RDC - logement 30 | Vol 4 (WC) - Vol 5 (Cuisine) | |
| Parois verticales intérieures et enduits | R+1 - logement 30 | Vol 7 (Dégagement) - Vol 8 (Salle de bains) - Vol 9 (Chambre 1) - Vol 10 (Chambre 2) - Vol 11 (Chambre 3) - Vol 12 (Autre local privatif) | |
| Plafond et faux-plafonds | R+1 - logement 30 | Vol 7 (Dégagement) - Vol 8 (Salle de bains) - Vol 9 (Chambre 1) - Vol 10 (Chambre 2) - Vol 11 (Chambre 3) - Vol 12 (Autre local privatif) | |
| Revêtement de sol | R+1 - logement 30 | Vol 7 (Dégagement) - Vol 8 (Salle de bains) - Vol 9 (Chambre 1) - Vol 10 (Chambre 2) - Vol 11 (Chambre 3) - Vol 12 (Autre local privatif) | |
| Revêtement de mur | R+1 - logement 30 | Vol 8 (Salle de bains) | |
| Façades | RDC - logement 30 | Vol 13 (Espace extérieur privatif) | |

D-6 MOTIF(S) AYANT PU CONDUIRE A RÉDUIRE OU AUGMENTER LE NOMBRE DE PRÉLÈVEMENTS TEL QU'INDIQUÉ EN ANNEXE A DE LA NORME NF 46-020 POUR CHACUN DES MATÉRIEUX ET PRODUITS REPÉRÉS

Néant.

D-7 ADJONCTION(S) OU EXCLUSIONS PAR RAPPORT A LA NORME NF 46-020

Néant.

D-8 CONDITIONS EXISTANTES AU MOMENT DU PRÉLÈVEMENT SUSCEPTIBLES D'INFLUENCER L'INTERPRÉTATION DES RÉSULTATS DES ANALYSES

Néant.

E - CONDITIONS DE REPÉRAGE

E-1 MODALITÉS DE REPÉRAGE

Dans un premier temps, dans le périmètre des travaux, et selon le programme de repérage découlant du programme des travaux envisagés, l'opérateur de repérage recherche la présence de Matériaux et Produits Susceptibles de Contenir de l'Amiante (MPSCA) faisant indissociablement corps avec le bâti et qui seront sollicités directement ou indirectement par les travaux. Ces MPSCA correspondent entre autre aux parties d'ouvrages ou de composants à inspecter ou à sonder de la « Liste non exhaustive des matériaux ou produits susceptibles de contenir de l'amiante à repérer » de l'annexe 1 de l'arrêté du 16 juillet 2019 relatif au repérage de l'amiante avant certaines opérations dans les immeubles bâtis. Toutefois, cette liste n'étant pas exhaustive, s'il a connaissance d'autres MPSCA, il les repère également.

L'inspection des ouvrages doit être exhaustive. Le repérage peut nécessiter des sondages destructifs ou des démontages particuliers. Par exemple, il convient de procéder aux investigations suivantes :

- les pléniums doivent être inspectés ;
- les gaines techniques doivent être contrôlées ;
- les cloisons démontables doivent être examinées (têtes, pieds et joints de la cloison, réservations) ;
- les éléments de façade, gaines maçonnées, joints de cloisons devront être sondés ou démontés s'il y a présomption de présence de matériaux contenant de l'amiante.

L'ensemble du périmètre du bâtiment concerné par les travaux doit être visité et inspecté. En cas de défaut d'accessibilité du fait du donneur d'ordre et alors que l'opérateur lui a au préalable demandé les moyens d'accès adaptés (démontage spécifique, ouverture de gaine ou de volume vide sans accès prévu, fourniture de nacelle, etc.), l'opérateur rédigera un pré-rapport.

Lorsque, dans des cas très exceptionnels et qui doivent être justifiés, certaines parties d'ouvrages ne sont pas accessibles avant que les travaux ne commencent, l'opérateur de repérage rédige un rapport dans lequel il émet les réserves correspondantes et préconise les investigations approfondies complémentaires qui devront être réalisées entre les différentes étapes des travaux.

Il examine de façon exhaustive tous les locaux et parties de locaux situés dans le périmètre des travaux. La définition de zones présentant des similitudes d'ouvrage permet d'optimiser le nombre de prélèvements qui sont transmis pour analyse. Les sondages itératifs et comparatifs permettent de déterminer les limites et l'étendue des zones présentant des similitudes d'ouvrage.

Dans un second temps, et pour chacun des ouvrages ou composants repérés, en fonction des informations dont il dispose et de sa connaissance des matériaux et produits utilisés, il atteste, le cas échéant, de la présence ou de l'absence d'amiante. En cas de doute et selon les prescriptions réglementaires et normatives il détermine les prélèvements et analyses de matériaux nécessaires pour conclure.

Conformément aux prescriptions de l'arrêté du 16 juillet 2019 et de la norme NF X46-020 d'août 2017 (2ème tirage), les analyses des échantillons de ces produits et matériaux sont réalisées couches par couches par un organisme accrédité par le COFRAC.

L'opérateur de repérage veille à la traçabilité des échantillons prélevés : ces échantillons sont repérés de manière que les ouvrages dans lesquels ils ont été prélevés puissent être identifiés.

E-2 MOYENS D'INVESTIGATION

Pour la réalisation de notre repérage, nos moyens d'investigations mis en œuvre garantissent la réalisation d'investigations approfondies destructives et non destructives, telles que :

- Dépose de certains blocs prises pour examiner la composition interne des cloisons.
- Dépose des éléments de finition (plinthes, couvre-joints, etc) des cloisons démontables pour examiner les têtes, pieds et joints de ces cloisons.
- Détermination des sondages destructifs ou les démontages particuliers nécessaires pour permettre d'accéder aux matériaux susceptibles de contenir de l'amiante (élément de façade, gaine maçonnée, joint de cloisons, etc). Dans le cas où le risque de découverte de matériaux et produits friables contenant de l'amiante est probable, les moyens de prévention adéquats devront être mis en œuvre.
- Classement des matériaux et produits selon leurs caractéristiques.
- Prélèvements pour déterminer par analyse, lorsque les marquages des matériaux ou les documents consultés par l'opérateur de repérage ne lui ont pas permis de conclure, la présence effective d'amiante dans des matériaux et produits susceptibles d'en contenir.

E-3 OBLIGATIONS DE COMMUNICATION DU RAPPORT DE REPERAGE

Le présent rapport est à communiquer à toute personne physique ou morale amenée à concevoir, organiser ou exécuter des travaux dans l'immeuble bâti.

Il est rappelé en outre les dispositions de l'article 11 de l'arrêté du 16/07/2019 :

« Si le donneur d'ordre n'est pas le propriétaire de l'immeuble bâti concerné par la mission de repérage, il adresse à ce dernier une copie du rapport établi par l'opérateur de repérage. En cas de mission de repérage portant sur une partie privative d'un immeuble collectif à usage d'habitation, son propriétaire met à jour le contenu du « dossier amiante - parties privatives » (DAPP) prévu au I de l'article R. 1334-29-4 du code de la santé publique, en y intégrant les données issues du rapport ou du pré-rapport de repérage amiante avant travaux. Il tient à disposition et communique ce DAPP, ainsi complété, selon les modalités prévues au II de l'article R. 1334-29-4 du code de la santé publique.

En cas de mission de repérage portant sur les parties communes d'un immeuble collectif à usage d'habitation ou sur un immeuble non utilisé à fin d'habitation, son propriétaire met à jour le contenu du « dossier technique amiante » (DTA) prévu au I de l'article R. 1334-29-5 du code de la santé publique ainsi que de sa fiche récapitulative, en y intégrant les données issues du rapport ou du pré-rapport de repérage amiante avant travaux. Il tient à disposition et communique ce DTA, ainsi complété, selon les modalités prévues au II de l'article R. 1334-29-5 du code de la santé publique.

En cas de mission de repérage portant sur tout ou partie d'un immeuble d'habitation ne comprenant qu'un seul logement, son propriétaire conserve le rapport ou le pré-rapport restituant les conditions de réalisation et les conclusions de cette recherche d'amiante avant travaux. Il communique ce rapport ou ce pré-rapport, sur leur demande, à toute personne physique ou morale appelée à effectuer des travaux dans l'immeuble bâti ainsi qu'aux agents de contrôle de l'inspection du travail mentionnés à l'article L. 8211-1 du code du travail, aux agents du service de prévention des organismes de sécurité sociale et, en cas d'opération relevant du champ de l'article R. 4534-1 du code du travail, de l'organisme professionnel de prévention du bâtiment et des travaux publics. »

F - CONCLUSIONS

F-1 CONCLUSIONS(S) DU PRÉSENT RAPPORT DE REPÉRAGE

Dans le cadre de la mission objet du présent rapport, il a été repéré des matériaux et produits contenant de l'amiante.

| Localisation | Catégorie | Composant | Partie de composant | Sur avis / réf pré. |
|-------------------------------|-------------------|-------------------|---------------------------------|---------------------|
| Vol 2 (Autre local privatif) | Revêtement de sol | Revêtement de sol | Dalles plastiques | P1 Phase 1 |
| Vol 3 (Dégagement) | Revêtement de sol | Revêtement de sol | Dalles plastiques | P1 Phase 1 |
| Vol 4 (WC) | Revêtement de sol | Revêtement de sol | Dalles plastiques | P1 Phase 1 |
| Vol 5 (Cuisine) | Revêtement de sol | Revêtement de sol | Dalles plastiques | P1 Phase 1 |
| Vol 2 (Autre local privatif) | Revêtement de sol | Revêtement de sol | Dalles plastiques | P1 Phase 2 |
| Vol 3 (Dégagement) | Revêtement de sol | Revêtement de sol | Dalles plastiques | P1 Phase 2 |
| Vol 4 (WC) | Revêtement de sol | Revêtement de sol | Dalles plastiques | P1 Phase 2 |
| Vol 5 (Cuisine) | Revêtement de sol | Revêtement de sol | Dalles plastiques | P1 Phase 2 |
| Vol 2 (Autre local privatif) | Revêtement de sol | Revêtement de sol | Colle bitumeuse | P2 |
| Vol 3 (Dégagement) | Revêtement de sol | Revêtement de sol | Colle bitumeuse | P2 |
| Vol 6 (Séjour) | Revêtement de sol | Revêtement de sol | Colle bitumeuse | P2 |
| Vol 2 (Autre local privatif) | Revêtement de sol | Revêtement de sol | Ragréage | P3 Phase 1 |
| Vol 3 (Dégagement) | Revêtement de sol | Revêtement de sol | Ragréage | P3 Phase 1 |
| Vol 6 (Séjour) | Revêtement de sol | Revêtement de sol | Ragréage | P3 Phase 1 |
| Vol 4 (WC) | Revêtement de sol | Revêtement de sol | Lés plastiques avec sous-couche | P6 Phase 2 |
| Vol 4 (WC) | Revêtement de sol | Revêtement de sol | Lés plastiques avec sous-couche | P6 Phase 3 |
| Vol 4 (WC) | Revêtement de sol | Revêtement de sol | Colle bitumeuse | P7 Phase 1 |
| Vol 5 (Cuisine) | Revêtement de sol | Revêtement de sol | Colle bitumeuse | P7 Phase 1 |
| Vol 4 (WC) | Revêtement de sol | Revêtement de sol | Ragréage | P8 Phase 1 |
| Vol 5 (Cuisine) | Revêtement de sol | Revêtement de sol | Ragréage | P8 Phase 1 |
| Vol 6 (Séjour) | Revêtement de sol | Revêtement de sol | Dalles plastiques | P14 Phase 1 |
| Vol 6 (Séjour) | Revêtement de sol | Revêtement de sol | Dalles plastiques | P14 Phase 2 |
| Vol 12 (Autre local privatif) | Revêtement de sol | Revêtement de sol | Dalles plastiques | P15 Phase 1 |

L'attention du donneur d'ordre/maître d'ouvrage/propriétaire est attirée sur le fait qu'en présence de locaux ou de partie de locaux non visités, de composants ou de parties de composant non inspectés faisant partie du périmètre et du programme des travaux, l'information sur la présence ou l'absence d'amiante ne peut être considérée comme exhaustive et ses obligations réglementaires de repérage définies aux articles R4412 - 97 et suivants du Code du travail ne sont pas remplies. Des investigations approfondies complémentaires seront à réaliser lorsque ces locaux/ parties de locaux, composant ou partie de composant seront accessibles de manière sécurisée.

| Localisation | Matériau | Justification | Investigation complémentaire restant à réaliser | Moyen d'accès à mettre en oeuvre |
|-----------------------|--------------|---|---|----------------------------------|
| Vol 7 (Dégagement) | Parquet bois | Inaccessible sans sondage destructif trop important | | Retirer le parquet bois |

F-2 RÉSERVES / COMMENTAIRES

Exhaustivité des volumes sous doublages (Encoffrements, faux-plafonds, parquets, revêtements de sol, mur et plafond, bardages, doublages Placoplatre, isolations, calorifugeages, joints de menuiserie, etc.), un seul et même sondage étant représentatif d'une zone homogène (Norme NF X 46-020).

GRILLE DE RÉSULTAT DU REPÉRAGE

R+1 - logement 30

| Localisation | Categorie | Composant | Partie de composant | Réf action | Description | Précision | Ref photo | Ref prél. | Descriptif | Résultat | Conclusion |
|--------------------|--|-----------------------------------|--------------------------------------|------------|---|-----------|---------------------|-----------|---|----------|---------------------|
| Vol 7 (Dégagement) | Parois verticales intérieures et enduits | Cloisons légères ou préfabriquées | Jonction entre panneaux préfabriqués | S20 | Sondage et extension de la ZPSO du prélèvement P4 | | 002ER685867 n°4 - 1 | P4 | Papiers peints non séparable + enduit beige non séparable + enduit plâtreux blanc en vrac avec couche cartonnée | Négatif | Négatif sur analyse |
| Vol 7 (Dégagement) | Parois verticales intérieures et enduits | Cloisons légères ou préfabriquées | Jonction entre panneaux préfabriqués | S21 | Sondage et extension de la ZPSO du prélèvement P4 | | 002ER685867 n°4 - 1 | P4 | Papiers peints non séparable + enduit beige non séparable + enduit plâtreux blanc en vrac avec couche cartonnée | Négatif | Négatif sur analyse |
| Vol 7 (Dégagement) | Parois verticales intérieures et enduits | Cloisons légères ou préfabriquées | Jonction entre panneaux préfabriqués | S22 | Sondage et extension de la ZPSO du prélèvement P4 | | 002ER685867 n°4 - 1 | P4 | Papiers peints non séparable + enduit beige non séparable + enduit plâtreux blanc en vrac avec couche cartonnée | Négatif | Négatif sur analyse |
| Vol 7 (Dégagement) | Parois verticales intérieures et enduits | Cloisons légères ou préfabriquées | Jonction entre panneaux préfabriqués | S23 | Sondage et extension de la ZPSO du prélèvement P4 | | 002ER685867 n°4 - 1 | P4 | Papiers peints non séparable + enduit beige non séparable + enduit plâtreux blanc en vrac avec couche cartonnée | Négatif | Négatif sur analyse |



Amiante

R+1 - logement 30

| Localisation | Categorie | Composant | Partie de composant | Réf action | Description | Précision | Ref photo | Ref prél. | Descriptif | Résultat | Conclusion |
|--------------------|---|---|--|------------|--|-----------|----------------------------|-----------|--|----------|------------------------|
| Vol 7 (Dégagement) | Parois verticales intérieures et enduits | Cloisons légères ou préfabriquées | Jonction entre panneaux préfabriqués | S24 | Sondage et extension de la ZPSO du prélèvement P4 | | 002ER68 5867 n°4 - 1 | P4 | Papiers peints non séparable + enduit beige non séparable + enduit plâtreux blanc en vrac avec couche cartonnée | Négatif | Négatif sur analyse |
| Vol 7 (Dégagement) | Parois verticales intérieures et enduits | Cloisons légères ou préfabriquées | Jonction entre panneaux préfabriqués | S25 | Sondage et extension de la ZPSO du prélèvement P4 | | 002ER68 5867 n°4 - 1 | P4 | Papiers peints non séparable + enduit beige non séparable + enduit plâtreux blanc en vrac avec couche cartonnée | Négatif | Négatif sur analyse |
| Vol 9 (Chambre 1) | Parois verticales intérieures et enduits | Cloisons légères ou préfabriquées | Jonction entre panneaux préfabriqués | S26 | Sondage et extension de la ZPSO du prélèvement P4 | | 002ER68 5867 n°4 - 1 | P4 | Papiers peints non séparable + enduit beige non séparable + enduit plâtreux blanc en vrac avec couche cartonnée | Négatif | Négatif sur analyse |
| Vol 9 (Chambre 1) | Parois verticales intérieures et enduits | Cloisons légères ou préfabriquées | Jonction entre panneaux préfabriqués | S27 | Sondage et extension de la ZPSO du prélèvement P4 | | 002ER68 5867 n°4 - 1 | P4 | Papiers peints non séparable + enduit beige non séparable + enduit plâtreux blanc en vrac avec couche cartonnée | Négatif | Négatif sur analyse |

R+1 - logement 30

| Localisation | Categorie | Composant | Partie de composant | Réf action | Description | Précision | Ref photo | Ref prél. | Descriptif | Résultat | Conclusion |
|--------------------|---|---|--|------------|--|-----------|----------------------------|-----------|--|----------|------------------------|
| Vol 9 (Chambre 1) | Parois verticales intérieures et enduits | Cloisons légères ou préfabriquées | Jonction entre panneaux préfabriqués | S28 | Sondage et extension de la ZPSO du prélèvement P4 | | 002ER68 5867 n°4 - 1 | P4 | Papiers peints non séparable + enduit beige non séparable + enduit plâtreux blanc en vrac avec couche cartonnée | Négatif | Négatif sur analyse |
| Vol 9 (Chambre 1) | Parois verticales intérieures et enduits | Cloisons légères ou préfabriquées | Jonction entre panneaux préfabriqués | S29 | Sondage et extension de la ZPSO du prélèvement P4 | | 002ER68 5867 n°4 - 1 | P4 | Papiers peints non séparable + enduit beige non séparable + enduit plâtreux blanc en vrac avec couche cartonnée | Négatif | Négatif sur analyse |
| Vol 10 (Chambre 2) | Parois verticales intérieures et enduits | Cloisons légères ou préfabriquées | Jonction entre panneaux préfabriqués | S30 | Sondage et extension de la ZPSO du prélèvement P4 | | 002ER68 5867 n°4 - 1 | P4 | Papiers peints non séparable + enduit beige non séparable + enduit plâtreux blanc en vrac avec couche cartonnée | Négatif | Négatif sur analyse |
| Vol 10 (Chambre 2) | Parois verticales intérieures et enduits | Cloisons légères ou préfabriquées | Jonction entre panneaux préfabriqués | S31 | Sondage et extension de la ZPSO du prélèvement P4 | | 002ER68 5867 n°4 - 1 | P4 | Papiers peints non séparable + enduit beige non séparable + enduit plâtreux blanc en vrac avec couche cartonnée | Négatif | Négatif sur analyse |

R+1 - logement 30

| Localisation | Categorie | Composant | Partie de composant | Réf action | Description | Précision | Ref photo | Ref prél. | Descriptif | Résultat | Conclusion |
|--------------------|---|---|--|------------|--|-----------|----------------------------|-----------|--|----------|------------------------|
| Vol 10 (Chambre 2) | Parois verticales intérieures et enduits | Cloisons légères ou préfabriquées | Jonction entre panneaux préfabriqués | S32 | Sondage et extension de la ZPSO du prélèvement P4 | | 002ER68 5867 n°4 - 1 | P4 | Papiers peints non séparable + enduit beige non séparable + enduit plâtreux blanc en vrac avec couche cartonnée | Négatif | Négatif sur analyse |
| Vol 10 (Chambre 2) | Parois verticales intérieures et enduits | Cloisons légères ou préfabriquées | Jonction entre panneaux préfabriqués | S33 | Sondage et extension de la ZPSO du prélèvement P4 | | 002ER68 5867 n°4 - 1 | P4 | Papiers peints non séparable + enduit beige non séparable + enduit plâtreux blanc en vrac avec couche cartonnée | Négatif | Négatif sur analyse |
| Vol 11 (Chambre 3) | Parois verticales intérieures et enduits | Cloisons légères ou préfabriquées | Jonction entre panneaux préfabriqués | S34 | Sondage et extension de la ZPSO du prélèvement P4 | | 002ER68 5867 n°4 - 1 | P4 | Papiers peints non séparable + enduit beige non séparable + enduit plâtreux blanc en vrac avec couche cartonnée | Négatif | Négatif sur analyse |
| Vol 11 (Chambre 3) | Parois verticales intérieures et enduits | Cloisons légères ou préfabriquées | Jonction entre panneaux préfabriqués | S35 | Sondage et extension de la ZPSO du prélèvement P4 | | 002ER68 5867 n°4 - 1 | P4 | Papiers peints non séparable + enduit beige non séparable + enduit plâtreux blanc en vrac avec couche cartonnée | Négatif | Négatif sur analyse |

R+1 - logement 30

| Localisation | Categorie | Composant | Partie de composant | Réf action | Description | Précision | Ref photo | Ref prél. | Descriptif | Résultat | Conclusion |
|----------------------------------|---|---|--|------------|--|-----------|----------------------------|-----------|--|----------|------------------------|
| Vol 11 (Chambre 3) | Parois verticales intérieures et enduits | Cloisons légères ou préfabriquées | Jonction entre panneaux préfabriqués | S36 | Sondage et extension de la ZPSO du prélèvement P4 | | 002ER68 5867 n°4 - 1 | P4 | Papiers peints non séparable + enduit beige non séparable + enduit plâtreux blanc en vrac avec couche cartonnée | Négatif | Négatif sur analyse |
| Vol 11 (Chambre 3) | Parois verticales intérieures et enduits | Cloisons légères ou préfabriquées | Jonction entre panneaux préfabriqués | S37 | Sondage et extension de la ZPSO du prélèvement P4 | | 002ER68 5867 n°4 - 1 | P4 | Papiers peints non séparable + enduit beige non séparable + enduit plâtreux blanc en vrac avec couche cartonnée | Négatif | Négatif sur analyse |
| Vol 12 (Autre local privatif) | Parois verticales intérieures et enduits | Cloisons légères ou préfabriquées | Jonction entre panneaux préfabriqués | S38 | Sondage et extension de la ZPSO du prélèvement P4 | | 002ER68 5867 n°4 - 1 | P4 | Papiers peints non séparable + enduit beige non séparable + enduit plâtreux blanc en vrac avec couche cartonnée | Négatif | Négatif sur analyse |
| Vol 12 (Autre local privatif) | Parois verticales intérieures et enduits | Cloisons légères ou préfabriquées | Jonction entre panneaux préfabriqués | S39 | Sondage et extension de la ZPSO du prélèvement P4 | | 002ER68 5867 n°4 - 1 | P4 | Papiers peints non séparable + enduit beige non séparable + enduit plâtreux blanc en vrac avec couche cartonnée | Négatif | Négatif sur analyse |



R+1 - logement 30

| Localisation | Categorie | Composant | Partie de composant | Réf action | Description | Précision | Ref photo | Ref pré. | Descriptif | Résultat | Conclusion |
|--|---|---|--|------------|--|-----------|-----------------|----------|--|----------|-------------|
| Vol 12 (Autre local privatif) | Parois | Cloisons légères | Jonction entre | S40 | Sondage et | | 002ER68 | P4 | Papiers peints | Négatif | Négatif sur |
| | verticales intérieures et enduits | ou préfabriquées | panneaux préfabriqués | | extension de la ZPSO du prélèvement P4 | | 5867 n°4 - 1 | | non séparable + enduit beige non séparable + enduit plâtreux blanc en vrac avec couche cartonnée | | analyse |
| Vol 7 (Dégagement) - Vol 9 (Chambre 1) - Vol 10 (Chambre 2) - Vol 11 (Chambre 3) - Vol 12 (Autre local privatif) | Parois verticales intérieures et enduits | Cloisons légères ou préfabriquées | Jonction entre panneaux préfabriqués | S20 - | Sondage et | | 002ER68 | P4 | Papiers peints | Négatif | Négatif sur |
| | | | | S21 - | extension de la | | 5867 n°4 | | non séparable + | | analyse |
| | | | | S22 - | ZPSO du | | - 1 | | enduit beige non | | |
| | | | | S23 - | prélèvement P4 | | | | séparable + | | |
| | | | | S24 - | | | | | enduit plâtreux | | |
| | | | | S25 - | | | | | blanc en vrac | | |
| | | | | S26 - | | | | | avec couche | | |
| | | | | S27 - | | | | | cartonnée | | |
| | | | | S28 - | | | | | | | |
| | | | | S29 - | | | | | | | |
| | | | | S30 - | | | | | | | |
| | | | | S31 - | | | | | | | |
| | | | | S32 - | | | | | | | |
| | | | | S33 - | | | | | | | |
| | | | | S34 - | | | | | | | |
| | | | | S35 - | | | | | | | |
| | | | | S36 - | | | | | | | |
| | | | | S37 - | | | | | | | |
| | | | | S38 - | | | | | | | |
| | | | | S39 - | | | | | | | |
| | | | | S40 | | | | | | | |



R+1 - logement 30

| Localisation | Categorie | Composant | Partie de composant | Réf action | Description | Précision | Ref photo | Ref pré. | Descriptif | Résultat | Conclusion |
|-------------------------------|--------------------------|-----------|--------------------------------------|------------|---|-----------|----------------------------|----------|---|----------|---------------------|
| Vol 7 (Dégagement) | Plafond et faux-plafonds | Plafonds | Jonction entre panneaux préfabriqués | S43 | Sondage et extension de la ZPSO du prélèvement P5 | | 002ER68 5867 n°5 - 1 | P5 | Peinture non séparable + matériau plâtreux blanc non séparable + papier non séparable + matériau plâtreux blanc avec couche cartonnée | Négatif | Négatif sur analyse |
| Vol 12 (Autre local privatif) | Plafond et faux-plafonds | Plafonds | Jonction entre panneaux préfabriqués | S44 | Sondage et extension de la ZPSO du prélèvement P5 | | 002ER68 5867 n°5 - 1 | P5 | Peinture non séparable + matériau plâtreux blanc non séparable + papier non séparable + matériau plâtreux blanc avec couche cartonnée | Négatif | Négatif sur analyse |
| Vol 11 (Chambre 3) | Plafond et faux-plafonds | Plafonds | Jonction entre panneaux préfabriqués | S45 | Sondage et extension de la ZPSO du prélèvement P5 | | 002ER68 5867 n°5 - 1 | P5 | Peinture non séparable + matériau plâtreux blanc non séparable + papier non séparable + matériau plâtreux blanc avec couche cartonnée | Négatif | Négatif sur analyse |



R+1 - logement 30

| Localisation | Categorie | Composant | Partie de composant | Réf action | Description | Précision | Ref photo | Ref pré. | Descriptif | Résultat | Conclusion |
|--|--------------------------|-----------|--------------------------------------|---|---|-----------|----------------------------|----------|---|----------|---------------------|
| Vol 10 (Chambre 2) | Plafond et faux-plafonds | Plafonds | Jonction entre panneaux préfabriqués | S46 | Sondage et extension de la ZPSO du prélèvement P5 | | 002ER68 5867 n°5 - 1 | P5 | Peinture non séparable + matériau plâtreux blanc non séparable + papier non séparable + matériau plâtreux blanc avec couche cartonnée | Négatif | Négatif sur analyse |
| Vol 9 (Chambre 1) | Plafond et faux-plafonds | Plafonds | Jonction entre panneaux préfabriqués | S47 | Sondage et extension de la ZPSO du prélèvement P5 | | 002ER68 5867 n°5 - 1 | P5 | Peinture non séparable + matériau plâtreux blanc non séparable + papier non séparable + matériau plâtreux blanc avec couche cartonnée | Négatif | Négatif sur analyse |
| Vol 7 (Dégagement) - Vol 12 (Autre local privatif) - Vol 11 (Chambre 3) - Vol 10 (Chambre 2) - Vol 9 (Chambre 1) | Plafond et faux-plafonds | Plafonds | Jonction entre panneaux préfabriqués | S43 - S44 - S45 - S46 - S47 | Sondage et extension de la ZPSO du prélèvement P5 | | 002ER68 5867 n°5 - 1 | P5 | Peinture non séparable + matériau plâtreux blanc non séparable + papier non séparable + matériau plâtreux blanc avec couche cartonnée | Négatif | Négatif sur analyse |



R+1 - logement 30

| Localisation | Categorie | Composant | Partie de composant | Réf action | Description | Précision | Ref photo | Ref pré. | Descriptif | Résultat | Conclusion |
|------------------------|---|---|--|------------|---|-----------|------------------------------|----------|---|----------|------------------------|
| Vol 8 (Salle de bains) | Parois verticales intérieures et enduits | Cloisons légères ou préfabriquées | Jonction entre panneaux préfabriqués | S57 | Sondage et extension de la ZPSO du prélèvement P11 | | 002ER68 5867 n °11 - 1 | P11 | Peinture non séparable + matériau plâtreux blanc non séparable + papier non séparable + matériau plâtreux blanc avec couche cartonnée | Négatif | Négatif sur analyse |
| Vol 8 (Salle de bains) | Parois verticales intérieures et enduits | Cloisons légères ou préfabriquées | Jonction entre panneaux préfabriqués | S58 | Sondage et extension de la ZPSO du prélèvement P11 | | 002ER68 5867 n °11 - 1 | P11 | Peinture non séparable + matériau plâtreux blanc non séparable + papier non séparable + matériau plâtreux blanc avec couche cartonnée | Négatif | Négatif sur analyse |
| Vol 8 (Salle de bains) | Parois verticales intérieures et enduits | Cloisons légères ou préfabriquées | Jonction entre panneaux préfabriqués | S59 | Sondage et extension de la ZPSO du prélèvement P11 | | 002ER68 5867 n °11 - 1 | P11 | Peinture non séparable + matériau plâtreux blanc non séparable + papier non séparable + matériau plâtreux blanc avec couche cartonnée | Négatif | Négatif sur analyse |

R+1 - logement 30

| Localisation | Categorie | Composant | Partie de composant | Réf action | Description | Précision | Ref photo | Ref pré. | Descriptif | Résultat | Conclusion |
|------------------------|---|---|--|--------------------------------|---|-----------|------------------------------|----------|---|----------|---|
| Vol 8 (Salle de bains) | Parois verticales intérieures et enduits | Cloisons légères ou préfabriquées | Jonction entre panneaux préfabriqués | S60 | Sondage et extension de la ZPSO du prélèvement P11 | | 002ER68 5867 n °11 - 1 | P11 | Peinture non séparable + matériau plâtreux blanc non séparable + papier non séparable + matériau plâtreux blanc avec couche cartonnée | Négatif | Négatif sur analyse |
| Vol 8 (Salle de bains) | Parois verticales intérieures et enduits | Cloisons légères ou préfabriquées | Jonction entre panneaux préfabriqués | S57 - S58 - S59 - S60 | Sondage et extension de la ZPSO du prélèvement P11 | | 002ER68 5867 n °11 - 1 | P11 | Peinture non séparable + matériau plâtreux blanc non séparable + papier non séparable + matériau plâtreux blanc avec couche cartonnée | Négatif | Négatif sur analyse |
| Vol 8 (Salle de bains) | Plafond et faux-plafonds | Plafonds | Jonction entre panneaux préfabriqués | S62 | Sondage et extension de la ZPSO du prélèvement P12 | | 002ER68 5867 n °12 - 1 | P12 | Peinture non séparable + matériau plâtreux blanc non séparable + papier non séparable + matériau plâtreux blanc avec couche cartonnée | Négatif | Négatif sur analyse |
| Vol 7 (Dégagement) | Revêtement de sol | Revêtement de sol | Plancher bois | S64 | Réalisation d'un sondage | | S64 - 1 | | | | Materiau ne contenant pas d'amiante par nature |



Amiante

R+1 - logement 30

| Localisation | Categorie | Composant | Partie de composant | Réf action | Description | Précision | Ref photo | Ref prél. | Descriptif | Résultat | Conclusion |
|-------------------------------|-------------------|-------------------|-----------------------------|------------|--|-----------|----------------------|-------------|---|----------|---|
| Vol 8 (Salle de bains) | Revêtement de sol | Revêtement de sol | Plancher bois | S64 | Sondage et extension de la ZPSO du sondage S64 | | S64 - 1 | | | | Matériau ne contenant pas d'amiante par nature |
| Vol 9 (Chambre 1) | Revêtement de sol | Revêtement de sol | Plancher bois | S64 | Sondage et extension de la ZPSO du sondage S64 | | S64 - 1 | | | | Matériau ne contenant pas d'amiante par nature |
| Vol 10 (Chambre 2) | Revêtement de sol | Revêtement de sol | Plancher bois | S64 | Sondage et extension de la ZPSO du sondage S64 | | S64 - 1 | | | | Matériau ne contenant pas d'amiante par nature |
| Vol 11 (Chambre 3) | Revêtement de sol | Revêtement de sol | Plancher bois | S64 | Sondage et extension de la ZPSO du sondage S64 | | S64 - 1 | | | | Matériau ne contenant pas d'amiante par nature |
| Vol 12 (Autre local privatif) | Revêtement de sol | Revêtement de sol | Plancher bois | S64 | Sondage et extension de la ZPSO du sondage S64 | | S64 - 1 | | | | Matériau ne contenant pas d'amiante par nature |
| Vol 7 (Dégagement) | Revêtement de sol | Revêtement de sol | Parquet bois | I1 | | | I1 - 1 | | | | Inaccessible sans sondage destructif trop important |
| Vol 12 (Autre local privatif) | Revêtement de sol | Revêtement de sol | Dalles plastiques | P15 | Réalisation d'un prélèvement | Beige | 002ER685867 n°15 - 1 | P15 Phase 1 | Dalle dure cassante grise | Positif | Présence sur analyse |
| Vol 12 (Autre local privatif) | Revêtement de sol | Revêtement de sol | Dalles plastiques | P15 | Réalisation d'un prélèvement | Beige | 002ER685867 n°15 - 1 | P15 Phase 2 | Colle polymère jaune + peinture non séparable | Négatif | Négatif sur analyse |
| Vol 12 (Autre local privatif) | Revêtement de sol | Revêtement de sol | Colles de revêtement de sol | P16 | Réalisation d'un prélèvement | Jaune | 002ER685867 n°16 - 1 | P16 | Peinture non séparable + colle polymère non séparable | Négatif | Négatif sur analyse |



R+1 - logement 30

| Localisation | Categorie | Composant | Partie de composant | Réf action | Description | Précision | Ref photo | Ref prél. | Descriptif | Résultat | Conclusion |
|------------------------|-------------------|-------------------|---------------------------------|------------|--|-----------|----------------------|-------------|--|----------|---------------------|
| Vol 11 (Chambre 3) | Revêtement de sol | Revêtement de sol | Lés plastiques avec sous-couche | P17 | Réalisation d'un prélèvement | Marron | 002ER685867 n°17 - 1 | P17 | Revêtement souple marron + colle polymère jaune non séparable | Négatif | Négatif sur analyse |
| Vol 10 (Chambre 2) | Revêtement de sol | Revêtement de sol | Lés plastiques avec sous-couche | S70 | Sondage et extension de la ZPSO du prélèvement P17 | Marron | 002ER685867 n°17 - 1 | P17 | Revêtement souple marron + colle polymère jaune non séparable | Négatif | Négatif sur analyse |
| Vol 9 (Chambre 1) | Revêtement de sol | Revêtement de sol | Lés plastiques avec sous-couche | P18 | Réalisation d'un prélèvement | Beige | 002ER685867 n°18 - 1 | P18 | Revêtement souple beige | Négatif | Négatif sur analyse |
| Vol 9 (Chambre 1) | Revêtement de sol | Revêtement de sol | Moquettes avec sous-couche | P19 | Réalisation d'un prélèvement | Gris | 002ER685867 n°19 - 1 | P19 | Moquette grise + colle polymère jaune non séparable + peinture non séparable | Négatif | Négatif sur analyse |
| Vol 8 (Salle de bains) | Revêtement de sol | Revêtement de sol | Lés plastiques avec sous-couche | P20 | Réalisation d'un prélèvement | Gris | 002ER685867 n°20 - 1 | P20 | Revêtement souple gris + colle polymère jaune non séparable | Négatif | Négatif sur analyse |
| Vol 8 (Salle de bains) | Revêtement de sol | Revêtement de sol | Lés plastiques avec sous-couche | P21 | Réalisation d'un prélèvement | Rouge | 002ER685867 n°21 - 1 | P21 Phase 1 | Revêtement souple rouge | Négatif | Négatif sur analyse |
| Vol 8 (Salle de bains) | Revêtement de sol | Revêtement de sol | Lés plastiques avec sous-couche | P21 | Réalisation d'un prélèvement | Rouge | 002ER685867 n°21 - 1 | P21 Phase 2 | Peinture non séparable + colle polymère jaune non séparable | Négatif | Négatif sur analyse |



Amiante

R+1 - logement 30

| Localisation | Categorie | Composant | Partie de composant | Réf action | Description | Précision | Ref photo | Ref pré. | Descriptif | Résultat | Conclusion |
|------------------------|-------------------|-------------------|------------------------------|------------|------------------------------|-----------|----------------------|----------|---|----------|---------------------|
| Vol 8 (Salle de bains) | Revêtement de mur | Revêtement de mur | Colle de carrelage (faïence) | P22 | Réalisation d'un prélèvement | Blanc | 002ER685867 n°22 - 1 | P22 | Colle grise avec couche cartonnée non séparable + peinture non séparable + couche plâtreuse blanche non séparable + joint cassant | Négatif | Négatif sur analyse |
| Vol 8 (Salle de bains) | Revêtement de mur | Revêtement de mur | Colle de carrelage (faïence) | P23 | Réalisation d'un prélèvement | Rose | 002ER685867 n°23 - 1 | P23 | Colle grise avec couche cartonnée non séparable + couche plâtreuse blanche non séparable + peinture non séparable | Négatif | Négatif sur analyse |

RDC - logement 30

| Localisation | Categorie | Composant | Partie de composant | Réf action | Description | Précision | Ref photo | Ref pré. | Descriptif | Résultat | Conclusion |
|------------------------------|-------------------|-------------------|---------------------|------------|---|-----------|---------------------|------------|---------------------------|----------|----------------------|
| Vol 2 (Autre local privatif) | Revêtement de sol | Revêtement de sol | Dalles plastiques | P1 | Réalisation d'un prélèvement | Rouge | 002ER685867 n°1 - 1 | P1 Phase 1 | Dalle dure cassante rouge | Positif | Présence sur analyse |
| Vol 3 (Dégagement) | Revêtement de sol | Revêtement de sol | Dalles plastiques | S1 (P1) | Sondage et extension de la ZPSO du prélèvement P1 | Rouge | 002ER685867 n°1 - 1 | P1 Phase 1 | Dalle dure cassante rouge | Positif | Présence sur analyse |
| Vol 4 (WC) | Revêtement de sol | Revêtement de sol | Dalles plastiques | S2 (P1) | Sondage et extension de la ZPSO du prélèvement P1 | Rouge | 002ER685867 n°1 - 1 | P1 Phase 1 | Dalle dure cassante rouge | Positif | Présence sur analyse |
| Vol 5 (Cuisine) | Revêtement de sol | Revêtement de sol | Dalles plastiques | S3 (P1) | Sondage et extension de la ZPSO du prélèvement P1 | Rouge | 002ER685867 n°1 - 1 | P1 Phase 1 | Dalle dure cassante rouge | Positif | Présence sur analyse |



Amiante

RDC - logement 30

| Localisation | Categorie | Composant | Partie de composant | Réf action | Description | Précision | Ref photo | Ref prél. | Descriptif | Résultat | Conclusion |
|------------------------------|-------------------|-------------------|---------------------|------------|---|-----------|----------------------------|------------------|---|----------|----------------------|
| Vol 2 (Autre local privatif) | Revêtement de sol | Revêtement de sol | Dalles plastiques | P1 | Réalisation d'un prélèvement | Rouge | 002ER68 5867 n°1 - 1 | P1 Phase 2 | Colle bitumineuse noire | Positif | Présence sur analyse |
| Vol 3 (Dégagement) | Revêtement de sol | Revêtement de sol | Dalles plastiques | S1 (P1) | Sondage et extension de la ZPSO du prélèvement P1 | Rouge | 002ER68 5867 n°1 - 1 | P1 Phase 2 | Colle bitumineuse noire | Positif | Présence sur analyse |
| Vol 4 (WC) | Revêtement de sol | Revêtement de sol | Dalles plastiques | S2 (P1) | Sondage et extension de la ZPSO du prélèvement P1 | Rouge | 002ER68 5867 n°1 - 1 | P1 Phase 2 | Colle bitumineuse noire | Positif | Présence sur analyse |
| Vol 5 (Cuisine) | Revêtement de sol | Revêtement de sol | Dalles plastiques | S3 (P1) | Sondage et extension de la ZPSO du prélèvement P1 | Rouge | 002ER68 5867 n°1 - 1 | P1 Phase 2 | Colle bitumineuse noire | Positif | Présence sur analyse |
| Vol 2 (Autre local privatif) | Revêtement de sol | Revêtement de sol | Colle bitumeuse | P2 | Réalisation d'un prélèvement | Noire | 002ER68 5867 n°2 - 1 | P2 | Colle bitumineuse noire + ragréage gris non séparable | Positif | Présence sur analyse |
| Vol 3 (Dégagement) | Revêtement de sol | Revêtement de sol | Colle bitumeuse | S4 (P2) | Sondage et extension de la ZPSO du prélèvement P2 | Noire | 002ER68 5867 n°2 - 1 | P2 | Colle bitumineuse noire + ragréage gris non séparable | Positif | Présence sur analyse |
| Vol 6 (Séjour) | Revêtement de sol | Revêtement de sol | Colle bitumeuse | S5 (P2) | Sondage et extension de la ZPSO du prélèvement P2 | Noire | 002ER68 5867 n°2 - 1 | P2 | Colle bitumineuse noire + ragréage gris non séparable | Positif | Présence sur analyse |
| Vol 2 (Autre local privatif) | Revêtement de sol | Revêtement de sol | Ragréage | P3 | Réalisation d'un prélèvement | Gris | 002ER68 5867 n°3 - 1 | P3 Phase 1 | Colle bitumineuse noire | Positif | Présence sur analyse |
| Vol 3 (Dégagement) | Revêtement de sol | Revêtement de sol | Ragréage | S6 (P3) | Sondage et extension de la ZPSO du prélèvement P3 | Gris | 002ER68 5867 n°3 - 1 | P3 Phase 1 | Colle bitumineuse noire | Positif | Présence sur analyse |
| Vol 6 (Séjour) | Revêtement de sol | Revêtement de sol | Ragréage | S7 (P3) | Sondage et extension de la ZPSO du prélèvement P3 | Gris | 002ER68 5867 n°3 - 1 | P3 Phase 1 | Colle bitumineuse noire | Positif | Présence sur analyse |



Amiante

RDC - logement 30

| Localisation | Categorie | Composant | Partie de composant | Réf action | Description | Précision | Ref photo | Ref prél. | Descriptif | Résultat | Conclusion |
|---------------------------------|---|---|--|------------|--|-----------|----------------------------|------------------|--|----------|------------------------|
| Vol 2 (Autre local privatif) | Revêtement de sol | Revêtement de sol | Ragréage | P3 | Réalisation d'un prélèvement | Gris | 002ER68 5867 n°3 - 1 | P3 Phase 2 | Ragréage gris + matériau blanc en faible quantité non séparable | Négatif | Négatif sur analyse |
| Vol 3 (Dégagement) | Revêtement de sol | Revêtement de sol | Ragréage | S6 (P3) | Sondage et extension de la ZPSO du prélèvement P3 | Gris | 002ER68 5867 n°3 - 1 | P3 Phase 2 | Ragréage gris + matériau blanc en faible quantité non séparable | Négatif | Négatif sur analyse |
| Vol 6 (Séjour) | Revêtement de sol | Revêtement de sol | Ragréage | S7 (P3) | Sondage et extension de la ZPSO du prélèvement P3 | Gris | 002ER68 5867 n°3 - 1 | P3 Phase 2 | Ragréage gris + matériau blanc en faible quantité non séparable | Négatif | Négatif sur analyse |
| Vol 3 (Dégagement) | Parois verticales intérieures et enduits | Cloisons légères ou préfabriquées | Jonction entre panneaux préfabriqués | P4 | Réalisation d'un prélèvement | | 002ER68 5867 n°4 - 1 | P4 | Papiers peints non séparable + enduit beige non séparable + enduit plâtreux blanc en vrac avec couche cartonnée | Négatif | Négatif sur analyse |
| Vol 3 (Dégagement) | Parois verticales intérieures et enduits | Cloisons légères ou préfabriquées | Jonction entre panneaux préfabriqués | S8 | Sondage et extension de la ZPSO du prélèvement P4 | | 002ER68 5867 n°4 - 1 | P4 | Papiers peints non séparable + enduit beige non séparable + enduit plâtreux blanc en vrac avec couche cartonnée | Négatif | Négatif sur analyse |
| Vol 3 (Dégagement) | Parois verticales intérieures et enduits | Cloisons légères ou préfabriquées | Jonction entre panneaux préfabriqués | S9 | Sondage et extension de la ZPSO du prélèvement P4 | | 002ER68 5867 n°4 - 1 | P4 | Papiers peints non séparable + enduit beige non séparable + enduit plâtreux blanc en vrac avec couche cartonnée | Négatif | Négatif sur analyse |



Amiante

RDC - logement 30

| Localisation | Categorie | Composant | Partie de composant | Réf action | Description | Précision | Ref photo | Ref prél. | Descriptif | Résultat | Conclusion |
|--------------------|--|-----------------------------------|--------------------------------------|------------|---|-----------|---------------------|-----------|---|----------|---------------------|
| Vol 3 (Dégagement) | Parois verticales intérieures et enduits | Cloisons légères ou préfabriquées | Jonction entre panneaux préfabriqués | S10 | Sondage et extension de la ZPSO du prélèvement P4 | | 002ER685867 n°4 - 1 | P4 | Papiers peints non séparable + enduit beige non séparable + enduit plâtreux blanc en vrac avec couche cartonnée | Négatif | Négatif sur analyse |
| Vol 6 (Séjour) | Parois verticales intérieures et enduits | Cloisons légères ou préfabriquées | Jonction entre panneaux préfabriqués | S11 | Sondage et extension de la ZPSO du prélèvement P4 | | 002ER685867 n°4 - 1 | P4 | Papiers peints non séparable + enduit beige non séparable + enduit plâtreux blanc en vrac avec couche cartonnée | Négatif | Négatif sur analyse |
| Vol 6 (Séjour) | Parois verticales intérieures et enduits | Cloisons légères ou préfabriquées | Jonction entre panneaux préfabriqués | S12 | Sondage et extension de la ZPSO du prélèvement P4 | | 002ER685867 n°4 - 1 | P4 | Papiers peints non séparable + enduit beige non séparable + enduit plâtreux blanc en vrac avec couche cartonnée | Négatif | Négatif sur analyse |
| Vol 6 (Séjour) | Parois verticales intérieures et enduits | Cloisons légères ou préfabriquées | Jonction entre panneaux préfabriqués | S13 | Sondage et extension de la ZPSO du prélèvement P4 | | 002ER685867 n°4 - 1 | P4 | Papiers peints non séparable + enduit beige non séparable + enduit plâtreux blanc en vrac avec couche cartonnée | Négatif | Négatif sur analyse |



Amiante

RDC - logement 30

| Localisation | Categorie | Composant | Partie de composant | Réf action | Description | Précision | Ref photo | Ref prél. | Descriptif | Résultat | Conclusion |
|------------------------------|--|-----------------------------------|--------------------------------------|------------|---|-----------|----------------------|-----------|---|----------|---------------------|
| Vol 6 (Séjour) | Parois verticales intérieures et enduits | Cloisons légères ou préfabriquées | Jonction entre panneaux préfabriqués | S14 | Sondage et extension de la ZPSO du prélèvement P4 | | 002ER68 5867 n°4 - 1 | P4 | Papiers peints non séparable + enduit beige non séparable + enduit plâtreux blanc en vrac avec couche cartonnée | Négatif | Négatif sur analyse |
| Vol 6 (Séjour) | Parois verticales intérieures et enduits | Cloisons légères ou préfabriquées | Jonction entre panneaux préfabriqués | S15 | Sondage et extension de la ZPSO du prélèvement P4 | | 002ER68 5867 n°4 - 1 | P4 | Papiers peints non séparable + enduit beige non séparable + enduit plâtreux blanc en vrac avec couche cartonnée | Négatif | Négatif sur analyse |
| Vol 2 (Autre local privatif) | Parois verticales intérieures et enduits | Cloisons légères ou préfabriquées | Jonction entre panneaux préfabriqués | S16 | Sondage et extension de la ZPSO du prélèvement P4 | | 002ER68 5867 n°4 - 1 | P4 | Papiers peints non séparable + enduit beige non séparable + enduit plâtreux blanc en vrac avec couche cartonnée | Négatif | Négatif sur analyse |
| Vol 2 (Autre local privatif) | Parois verticales intérieures et enduits | Cloisons légères ou préfabriquées | Jonction entre panneaux préfabriqués | S17 | Sondage et extension de la ZPSO du prélèvement P4 | | 002ER68 5867 n°4 - 1 | P4 | Papiers peints non séparable + enduit beige non séparable + enduit plâtreux blanc en vrac avec couche cartonnée | Négatif | Négatif sur analyse |



Amiante

RDC - logement 30

| Localisation | Categorie | Composant | Partie de composant | Réf action | Description | Précision | Ref photo | Ref prél. | Descriptif | Résultat | Conclusion |
|--|---|---|--|---|--|-----------|----------------------------|-----------|---|----------|------------------------|
| Vol 2 (Autre local privatif) | Parois verticales intérieures et enduits | Cloisons légères ou préfabriquées | Jonction entre panneaux préfabriqués | S18 | Sondage et extension de la ZPSO du prélèvement P4 | | 002ER68 5867 n°4 - 1 | P4 | Papiers peints non séparable + enduit beige non séparable + enduit plâtreux blanc en vrac avec couche cartonnée | Négatif | Négatif sur analyse |
| Vol 2 (Autre local privatif) | Parois verticales intérieures et enduits | Cloisons légères ou préfabriquées | Jonction entre panneaux préfabriqués | S19 | Sondage et extension de la ZPSO du prélèvement P4 | | 002ER68 5867 n°4 - 1 | P4 | Papiers peints non séparable + enduit beige non séparable + enduit plâtreux blanc en vrac avec couche cartonnée | Négatif | Négatif sur analyse |
| Vol 3 (Dégagement) - Vol 6 (Séjour) - Vol 2 (Autre local privatif) | Parois verticales intérieures et enduits | Cloisons légères ou préfabriquées | Jonction entre panneaux préfabriqués | S8 - S9 - S10 - S11 - S12 - S13 - S14 - S15 - S16 - S17 - S18 - S19 | Sondage et extension de la ZPSO du prélèvement P4 | | 002ER68 5867 n°4 - 1 | P4 | Papiers peints non séparable + enduit beige non séparable + enduit plâtreux blanc en vrac avec couche cartonnée | Négatif | Négatif sur analyse |
| Vol 3 (Dégagement) | Plafond et faux-plafon ds | Plafonds | Jonction entre panneaux préfabriqués | P5 | Réalisation d'un prélèvement | | 002ER68 5867 n°5 - 1 | P5 | Peinture non séparable + matériau plâtreux blanc non séparable + papier non séparable + matériau plâtreux blanc avec couche cartonnée | Négatif | Négatif sur analyse |



Amiante

RDC - logement 30

| Localisation | Categorie | Composant | Partie de composant | Réf action | Description | Précision | Ref photo | Ref pré. | Descriptif | Résultat | Conclusion |
|--|-----------------------------|----------------------|--|--------------|--|-----------|----------------------------|------------------|---|----------|------------------------|
| Vol 2 (Autre local privatif) | Plafond et faux-plafonds | Plafonds | Jonction entre panneaux préfabriqués | S41 | Sondage et extension de la ZPSO du prélèvement P5 | | 002ER68 5867 n°5 - 1 | P5 | Peinture non séparable + matériau plâtreux blanc non séparable + papier non séparable + matériau plâtreux blanc avec couche cartonnée | Négatif | Négatif sur analyse |
| Vol 6 (Séjour) | Plafond et faux-plafonds | Plafonds | Jonction entre panneaux préfabriqués | S42 | Sondage et extension de la ZPSO du prélèvement P5 | | 002ER68 5867 n°5 - 1 | P5 | Peinture non séparable + matériau plâtreux blanc non séparable + papier non séparable + matériau plâtreux blanc avec couche cartonnée | Négatif | Négatif sur analyse |
| Vol 2 (Autre local privatif) - Vol 6 (Séjour) | Plafond et faux-plafonds | Plafonds | Jonction entre panneaux préfabriqués | S41 - S42 | Sondage et extension de la ZPSO du prélèvement P5 | | 002ER68 5867 n°5 - 1 | P5 | Peinture non séparable + matériau plâtreux blanc non séparable + papier non séparable + matériau plâtreux blanc avec couche cartonnée | Négatif | Négatif sur analyse |
| Vol 4 (WC) | Revêtement de sol | Revêtement de sol | Lés plastiques avec sous-couche | P6 | Réalisation d'un prélèvement | Gris | 002ER68 5867 n°6 - 1 | P6 Phase 1 | Revêtement souple gris | Négatif | Négatif sur analyse |



Amiante

RDC - logement 30

| Localisation | Categorie | Composant | Partie de composant | Réf action | Description | Précision | Ref photo | Ref prél. | Descriptif | Résultat | Conclusion |
|-----------------|-------------------|-------------------|---------------------------------|------------|---|-----------|----------------------------|------------------|---|----------|----------------------|
| Vol 4 (WC) | Revêtement de sol | Revêtement de sol | Lés plastiques avec sous-couche | P6 | Réalisation d'un prélèvement | Gris | 002ER68 5867 n°6 - 1 | P6 Phase 2 | Colle polymère jaune non séparable + dalle dure cassante orange | Positif | Présence sur analyse |
| Vol 4 (WC) | Revêtement de sol | Revêtement de sol | Lés plastiques avec sous-couche | P6 | Réalisation d'un prélèvement | Gris | 002ER68 5867 n°6 - 1 | P6 Phase 3 | Colle bitumineuse noire | Positif | Présence sur analyse |
| Vol 4 (WC) | Revêtement de sol | Revêtement de sol | Colle bitumeuse | P7 | Réalisation d'un prélèvement | Noire | 002ER68 5867 n°7 - 1 | P7 Phase 1 | Colle bitumineuse noire | Positif | Présence sur analyse |
| Vol 5 (Cuisine) | Revêtement de sol | Revêtement de sol | Colle bitumeuse | S48 (P7) | Sondage et extension de la ZPSO du prélèvement P7 | Noire | 002ER68 5867 n°7 - 1 | P7 Phase 1 | Colle bitumineuse noire | Positif | Présence sur analyse |
| Vol 4 (WC) | Revêtement de sol | Revêtement de sol | Colle bitumeuse | P7 | Réalisation d'un prélèvement | Noire | 002ER68 5867 n°7 - 1 | P7 Phase 2 | Ragréage gris hétérogène | Négatif | Négatif sur analyse |
| Vol 5 (Cuisine) | Revêtement de sol | Revêtement de sol | Colle bitumeuse | S48 (P7) | Sondage et extension de la ZPSO du prélèvement P7 | Noire | 002ER68 5867 n°7 - 1 | P7 Phase 2 | Ragréage gris hétérogène | Négatif | Négatif sur analyse |
| Vol 4 (WC) | Revêtement de sol | Revêtement de sol | Ragréage | P8 | Réalisation d'un prélèvement | Gris | 002ER68 5867 n°8 - 1 | P8 Phase 1 | Colle bitumineuse noire + peinture non séparable | Positif | Présence sur analyse |
| Vol 5 (Cuisine) | Revêtement de sol | Revêtement de sol | Ragréage | S49 (P8) | Sondage et extension de la ZPSO du prélèvement P8 | Gris | 002ER68 5867 n°8 - 1 | P8 Phase 1 | Colle bitumineuse noire + peinture non séparable | Positif | Présence sur analyse |
| Vol 4 (WC) | Revêtement de sol | Revêtement de sol | Ragréage | P8 | Réalisation d'un prélèvement | Gris | 002ER68 5867 n°8 - 1 | P8 Phase 2 | Ragréage gris | Négatif | Négatif sur analyse |
| Vol 5 (Cuisine) | Revêtement de sol | Revêtement de sol | Ragréage | S49 (P8) | Sondage et extension de la ZPSO du prélèvement P8 | Gris | 002ER68 5867 n°8 - 1 | P8 Phase 2 | Ragréage gris | Négatif | Négatif sur analyse |

RDC - logement 30

| Localisation | Categorie | Composant | Partie de composant | Réf action | Description | Précision | Ref photo | Ref pré. | Descriptif | Résultat | Conclusion |
|--------------|--|-----------------------------------|--------------------------------------|------------|--|-----------|----------------------|----------|---|----------|---------------------|
| Vol 4 (WC) | Revêtement de mur | Revêtement de mur | Peinture de plinthe | P9 | Réalisation d'un prélèvement | Blanc | 002ER685867 n°9 - 1 | P9 | Peintures multiples | Négatif | Négatif sur analyse |
| Vol 4 (WC) | Equipements divers et accessoires | Tuyauteries | Peinture anti-condensation | P10 | Réalisation d'un prélèvement | Blanc | 002ER685867 n°10 - 1 | P10 | Peintures multiples en vrac | Négatif | Négatif sur analyse |
| Vol 4 (WC) | Parois verticales intérieures et enduits | Cloisons légères ou préfabriquées | Jonction entre panneaux préfabriqués | P11 | Réalisation d'un prélèvement | | 002ER685867 n°11 - 1 | P11 | Peinture non séparable + matériau plâtreux blanc non séparable + papier non séparable + matériau plâtreux blanc avec couche cartonnée | Négatif | Négatif sur analyse |
| Vol 4 (WC) | Parois verticales intérieures et enduits | Cloisons légères ou préfabriquées | Jonction entre panneaux préfabriqués | S50 | Sondage et extension de la ZPSO du prélèvement P11 | | 002ER685867 n°11 - 1 | P11 | Peinture non séparable + matériau plâtreux blanc non séparable + papier non séparable + matériau plâtreux blanc avec couche cartonnée | Négatif | Négatif sur analyse |

RDC - logement 30

| Localisation | Categorie | Composant | Partie de composant | Réf action | Description | Précision | Ref photo | Ref pré. | Descriptif | Résultat | Conclusion |
|-----------------|---|---|--|------------|---|-----------|------------------------------|----------|---|----------|------------------------|
| Vol 4 (WC) | Parois verticales intérieures et enduits | Cloisons légères ou préfabriquées | Jonction entre panneaux préfabriqués | S51 | Sondage et extension de la ZPSO du prélèvement P11 | | 002ER68 5867 n °11 - 1 | P11 | Peinture non séparable + matériau plâtreux blanc non séparable + papier non séparable + matériau plâtreux blanc avec couche cartonnée | Négatif | Négatif sur analyse |
| Vol 4 (WC) | Parois verticales intérieures et enduits | Cloisons légères ou préfabriquées | Jonction entre panneaux préfabriqués | S52 | Sondage et extension de la ZPSO du prélèvement P11 | | 002ER68 5867 n °11 - 1 | P11 | Peinture non séparable + matériau plâtreux blanc non séparable + papier non séparable + matériau plâtreux blanc avec couche cartonnée | Négatif | Négatif sur analyse |
| Vol 5 (Cuisine) | Parois verticales intérieures et enduits | Cloisons légères ou préfabriquées | Jonction entre panneaux préfabriqués | S53 | Sondage et extension de la ZPSO du prélèvement P11 | | 002ER68 5867 n °11 - 1 | P11 | Peinture non séparable + matériau plâtreux blanc non séparable + papier non séparable + matériau plâtreux blanc avec couche cartonnée | Négatif | Négatif sur analyse |

RDC - logement 30

| Localisation | Categorie | Composant | Partie de composant | Réf action | Description | Précision | Ref photo | Ref pré. | Descriptif | Résultat | Conclusion |
|-----------------|---|---|--|------------|---|-----------|------------------------------|----------|---|----------|------------------------|
| Vol 5 (Cuisine) | Parois verticales intérieures et enduits | Cloisons légères ou préfabriquées | Jonction entre panneaux préfabriqués | S54 | Sondage et extension de la ZPSO du prélèvement P11 | | 002ER68 5867 n °11 - 1 | P11 | Peinture non séparable + matériau plâtreux blanc non séparable + papier non séparable + matériau plâtreux blanc avec couche cartonnée | Négatif | Négatif sur analyse |
| Vol 5 (Cuisine) | Parois verticales intérieures et enduits | Cloisons légères ou préfabriquées | Jonction entre panneaux préfabriqués | S55 | Sondage et extension de la ZPSO du prélèvement P11 | | 002ER68 5867 n °11 - 1 | P11 | Peinture non séparable + matériau plâtreux blanc non séparable + papier non séparable + matériau plâtreux blanc avec couche cartonnée | Négatif | Négatif sur analyse |
| Vol 5 (Cuisine) | Parois verticales intérieures et enduits | Cloisons légères ou préfabriquées | Jonction entre panneaux préfabriqués | S56 | Sondage et extension de la ZPSO du prélèvement P11 | | 002ER68 5867 n °11 - 1 | P11 | Peinture non séparable + matériau plâtreux blanc non séparable + papier non séparable + matériau plâtreux blanc avec couche cartonnée | Négatif | Négatif sur analyse |

RDC - logement 30

| Localisation | Categorie | Composant | Partie de composant | Réf action | Description | Précision | Ref photo | Ref prél. | Descriptif | Résultat | Conclusion |
|------------------------------|--|-----------------------------------|--------------------------------------|------------|--|-----------|------------------------|-----------|---|----------|---|
| Vol 4 (WC) - Vol 5 (Cuisine) | Parois verticales intérieures et enduits | Cloisons légères ou préfabriquées | Jonction entre panneaux préfabriqués | S50 - | Sondage et extension de la ZPSO du prélèvement P11 | | 002ER68 5867 n °11 - 1 | P11 | Peinture non séparable + matériau plâtreux blanc non séparable + papier non séparable + matériau plâtreux blanc avec couche cartonnée | Négatif | Négatif sur analyse |
| | | | | S51 - | | | | | | | |
| | | | | S52 - | | | | | | | |
| | | | | S53 - | | | | | | | |
| | | | | S54 - | | | | | | | |
| | | | | S55 - | | | | | | | |
| | | | | S56 | | | | | | | |
| Vol 4 (WC) | Plafond et faux-plafonds | Plafonds | Jonction entre panneaux préfabriqués | P12 | Réalisation d'un prélèvement | | 002ER68 5867 n °12 - 1 | P12 | Peinture non séparable + matériau plâtreux blanc non séparable + papier non séparable + matériau plâtreux blanc avec couche cartonnée | Négatif | Négatif sur analyse |
| Vol 5 (Cuisine) | Plafond et faux-plafonds | Plafonds | Jonction entre panneaux préfabriqués | S61 | Sondage et extension de la ZPSO du prélèvement P12 | | 002ER68 5867 n °12 - 1 | P12 | Peinture non séparable + matériau plâtreux blanc non séparable + papier non séparable + matériau plâtreux blanc avec couche cartonnée | Négatif | Négatif sur analyse |
| Vol 5 (Cuisine) | Revêtement de sol | Revêtement de sol | Colles de carrelage | S63 | Réalisation d'un sondage | | S63 - 1 | | | | Négatif sur document Carrelage posé en 2013 |

RDC - logement 30

| Localisation | Categorie | Composant | Partie de composant | Réf action | Description | Précision | Ref photo | Ref prél. | Descriptif | Résultat | Conclusion |
|------------------------------------|--|-------------------|------------------------------|------------|--|-----------|----------------------|-------------|--|----------|----------------------|
| Vol 5 (Cuisine) | Revêtement de mur | Revêtement de mur | Colle de carrelage (faïence) | P13 | Réalisation d'un prélèvement | Gris | 002ER685867 n°13 - 1 | P13 | Colle beige en vrac avec couche cartonnée + couche plâtrée blanche en vrac | Négatif | Négatif sur analyse |
| Vol 6 (Séjour) | Revêtement de sol | Revêtement de sol | Dalles plastiques | P14 | Réalisation d'un prélèvement | Beige | 002ER685867 n°14 - 1 | P14 Phase 1 | Dalle dure cassante beige | Positif | Présence sur analyse |
| Vol 6 (Séjour) | Revêtement de sol | Revêtement de sol | Dalles plastiques | P14 | Réalisation d'un prélèvement | Beige | 002ER685867 n°14 - 1 | P14 Phase 2 | Colle bitumineuse noire | Positif | Présence sur analyse |
| Vol 13 (Espace extérieur privatif) | Façades | Murs | Enduit ciment | P24 | Réalisation d'un prélèvement | | 002ER685867 n°24 - 1 | P24 | Peinture non séparable + enduit compact gris hétérogène | Négatif | Négatif sur analyse |
| Vol 13 (Espace extérieur privatif) | Façades | Murs | Enduit ciment | P24 | Sondage et extension de la ZPSO du prélèvement P24 | | 002ER685867 n°24 - 1 | P24 | Peinture non séparable + enduit compact gris hétérogène | Négatif | Négatif sur analyse |
| Vol 1 (Parking couvert privatif) | Revêtement de sol | Revêtement de sol | Chape maigre | P25 | Réalisation d'un prélèvement | Gris | 002ER685867 n°25 - 1 | P25 | Matériau gris en vrac hétérogène | Négatif | Négatif sur analyse |
| Vol 1 (Parking couvert privatif) | Parois verticales intérieures et enduits | Murs et cloisons | Enduits ciment | P26 | Réalisation d'un prélèvement | | 002ER685867 n°26 - 1 | P26 | Peinture non séparable + matériau gris en vrac hétérogène | Négatif | Négatif sur analyse |
| Vol 1 (Parking couvert privatif) | Parois verticales intérieures et enduits | Murs et cloisons | Enduits ciment | S71 | Sondage et extension de la ZPSO du prélèvement P26 | | 002ER685867 n°26 - 1 | P26 | Peinture non séparable + matériau gris en vrac hétérogène | Négatif | Négatif sur analyse |
| Vol 1 (Parking couvert privatif) | Parois verticales intérieures et enduits | Murs et cloisons | Enduits ciment | S72 | Sondage et extension de la ZPSO du prélèvement P26 | | 002ER685867 n°26 - 1 | P26 | Peinture non séparable + matériau gris en vrac hétérogène | Négatif | Négatif sur analyse |



Amiante

RDC - logement 30

| Localisation | Categorie | Composant | Partie de composant | Réf action | Description | Précision | Ref photo | Ref pré. | Descriptif | Résultat | Conclusion |
|-------------------------------------|---|------------------|---------------------|-----------------------|---|-----------|------------------------------|----------|--|----------|------------------------|
| Vol 1 (Parking couvert privatif) | Parois verticales intérieures et enduits | Murs et cloisons | Enduits ciment | S73 | Sondage et extension de la ZPSO du prélèvement P26 | | 002ER68 5867 n °26 - 1 | P26 | Peinture non séparable + matériau gris en vrac hétérogène | Négatif | Négatif sur analyse |
| Vol 1 (Parking couvert privatif) | Parois verticales intérieures et enduits | Murs et cloisons | Enduits ciment | S71 - S72 - S73 | Sondage et extension de la ZPSO du prélèvement P26 | | 002ER68 5867 n °26 - 1 | P26 | Peinture non séparable + matériau gris en vrac hétérogène | Négatif | Négatif sur analyse |

ANNEXE : MESURAGE DES ZONES AMIANTÉES

Les mesurages contenus dans le tableau suivant sont donnés a titre indicatifs et doivent impérativement faire l'objet d'un contrôle par les intervenants et ne peut en aucun cas être utilisé comme quantitatif pour chiffrage.

| Ref pré. | Composant | Matériau | Localisation | Mesurage lineaire | Mesurage hauteur | Mesurage surface | Mesurage unité(s) |
|--------------------------|-------------------|---|--|-------------------|------------------|------------------|-------------------|
| R+1 - logement 30 | | | | | | | |
| P15 Phase 1 | Revêtement de sol | Dalle dure cassante grise | Vol 12 (Autre local privatif) | 8,73 m | | 2,65 m² | |
| Ref pré. | Composant | Matériau | Localisation | Mesurage lineaire | Mesurage hauteur | Mesurage surface | Mesurage unité(s) |
| RDC - logement 30 | | | | | | | |
| P1 Phase 1 | Revêtement de sol | Dalle dure cassante rouge | Vol 2 (Autre local privatif) - Vol 3 (Dépagement) - Vol 4 (WC) - Vol 5 (Cuisine) | 36,18 m | | 18,65 m² | |
| P1 Phase 2 | Revêtement de sol | Colle bitumineuse noire | Vol 2 (Autre local privatif) - Vol 3 (Dépagement) - Vol 4 (WC) - Vol 5 (Cuisine) | 36,18 m | | 18,65 m² | |
| P2 | Revêtement de sol | Colle bitumineuse noire + ragréage gris non séparable | Vol 2 (Autre local privatif) - Vol 3 (Dépagement) - Vol 6 (Séjour) | 42,7 m | | 35,53 m² | |
| P3 Phase 1 | Revêtement de sol | Colle bitumineuse noire | Vol 2 (Autre local privatif) - Vol 3 (Dépagement) - Vol 6 (Séjour) | 42,65 m | | 34,95 m² | |
| P6 Phase 2 | Revêtement de sol | Colle polymère jaune non séparable + dalle dure cassante orange | Vol 4 (WC) | 6,03 m | | 2,27 m² | |
| P6 Phase 3 | Revêtement de sol | Colle bitumineuse noire | Vol 4 (WC) | 6,03 m | | 2,27 m² | |
| P7 Phase 1 | Revêtement de sol | Colle bitumineuse noire | Vol 4 (WC) - Vol 5 (Cuisine) | 17,17 m | | 9,92 m² | |
| P8 Phase 1 | Revêtement de sol | Colle bitumineuse noire + peinture non séparable | Vol 4 (WC) - Vol 5 (Cuisine) | 17 m | | 9,66 m² | |
| P14 Phase 1 | Revêtement de sol | Dalle dure cassante beige | Vol 6 (Séjour) | 23,86 m | | 26,91 m² | |

| Ref pré. | Composant | Matériau | Localisation | Mesurage lineaire | Mesurage hauteur | Mesurage surface | Mesurage unité(s) |
|-------------------|-------------------|-------------------------|----------------|-------------------|------------------|------------------|-------------------|
| RDC - logement 30 | | | | | | | |
| P14 Phase 2 | Revêtement de sol | Colle bitumineuse noire | Vol 6 (Séjour) | 23,86 m | | 26,91 m² | |

ANNEXE : PLANS DE REPÉRAGE DES MPCA

| Ref. | Plans | Titre du plan |
|------|-------------------|---|
| | RDC - logement 30 | RDC - logement 30 - Plan de repérage - Actions menées |
| | RDC - logement 30 | RDC - logement 30 - MPCA Toutes catégories confondues |
| | RDC - logement 30 | RDC - logement 30 - MPCA Revêtement de sol |
| | R+1 - logement 30 | R+1 - logement 30 - Plan de repérage - Actions menées |
| | R+1 - logement 30 | R+1 - logement 30 - MPCA Toutes catégories confondues |
| | R+1 - logement 30 | R+1 - logement 30 - MPCA Revêtement de sol |

Légende

| | |
|--|--------------------------------------|
| | Localisation dun prélèvement positif |
| | Localisation dun prélèvement négatif |
| | Localisation dun sondage négatif |
| | Localisation dun sondage positif |
| | |
| | |
| | |
| | |
| | |
| | |
| | |
| | |
| | |
| | |
| | |
| | |

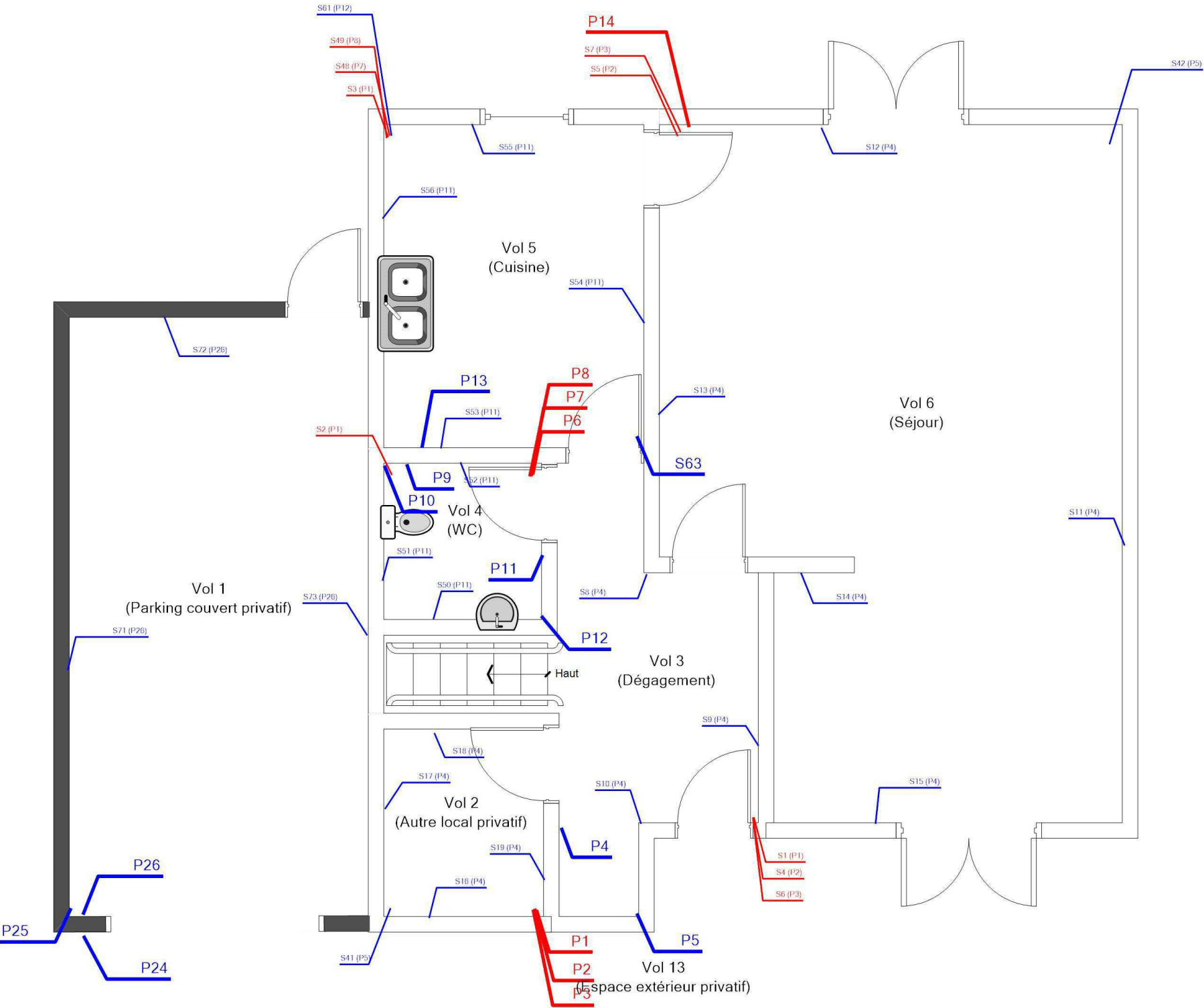

Légende

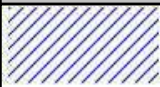

P14 : Dalle dure cassante beige,
Colle bitumineuse noire

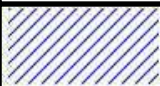

P1 : Dalle dure cassante rouge,
Colle bitumineuse noire



P2 : Colle bitumeuse



P7 : Colle bitumineuse noire



P3 : Colle bitumineuse noire



P8 : Colle bitumineuse noire +
peinture non séparable



P6 : Colle polymère jaune non
séparable + dalle dure cassante
orange, Colle bitumineuse noire

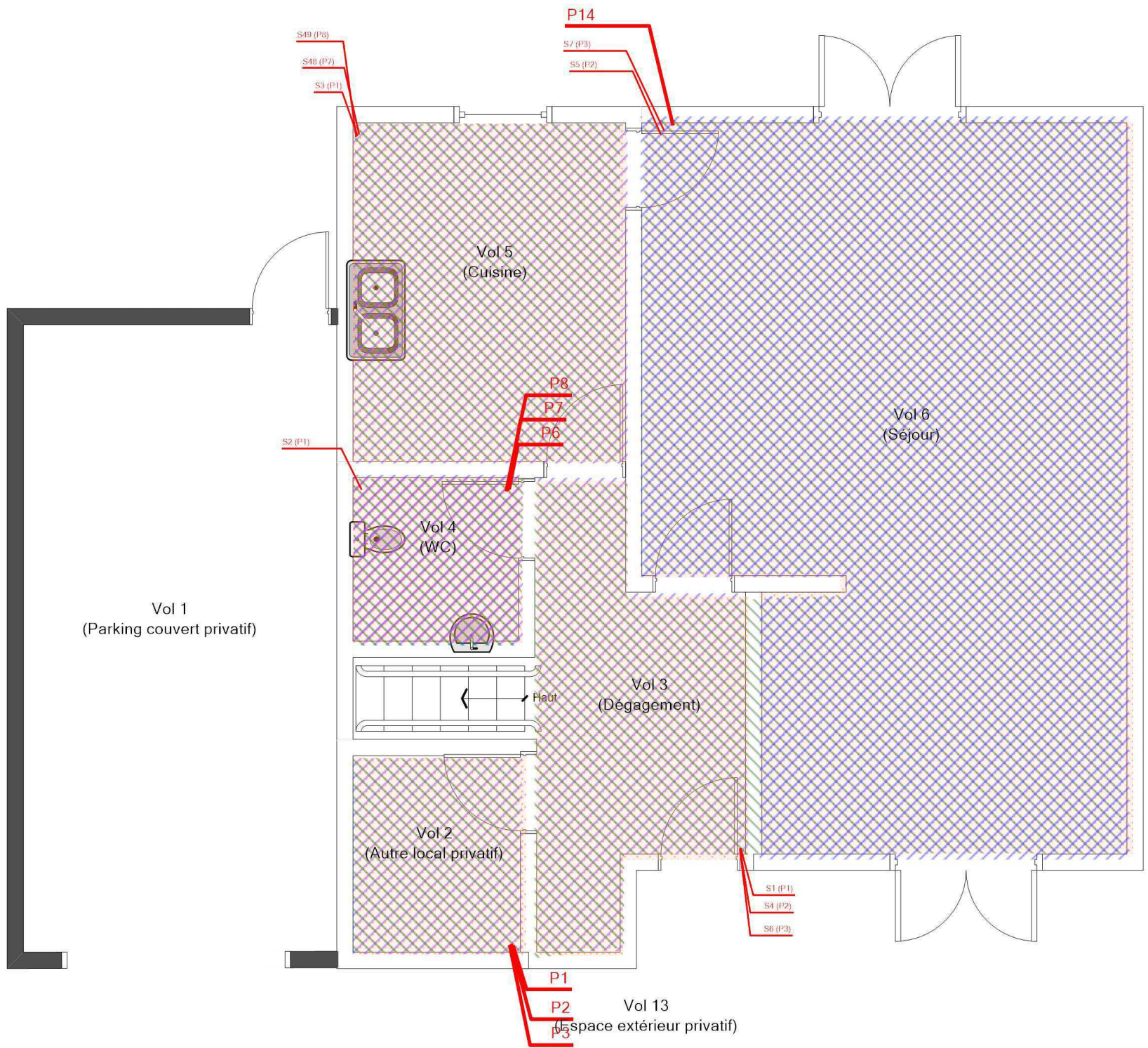

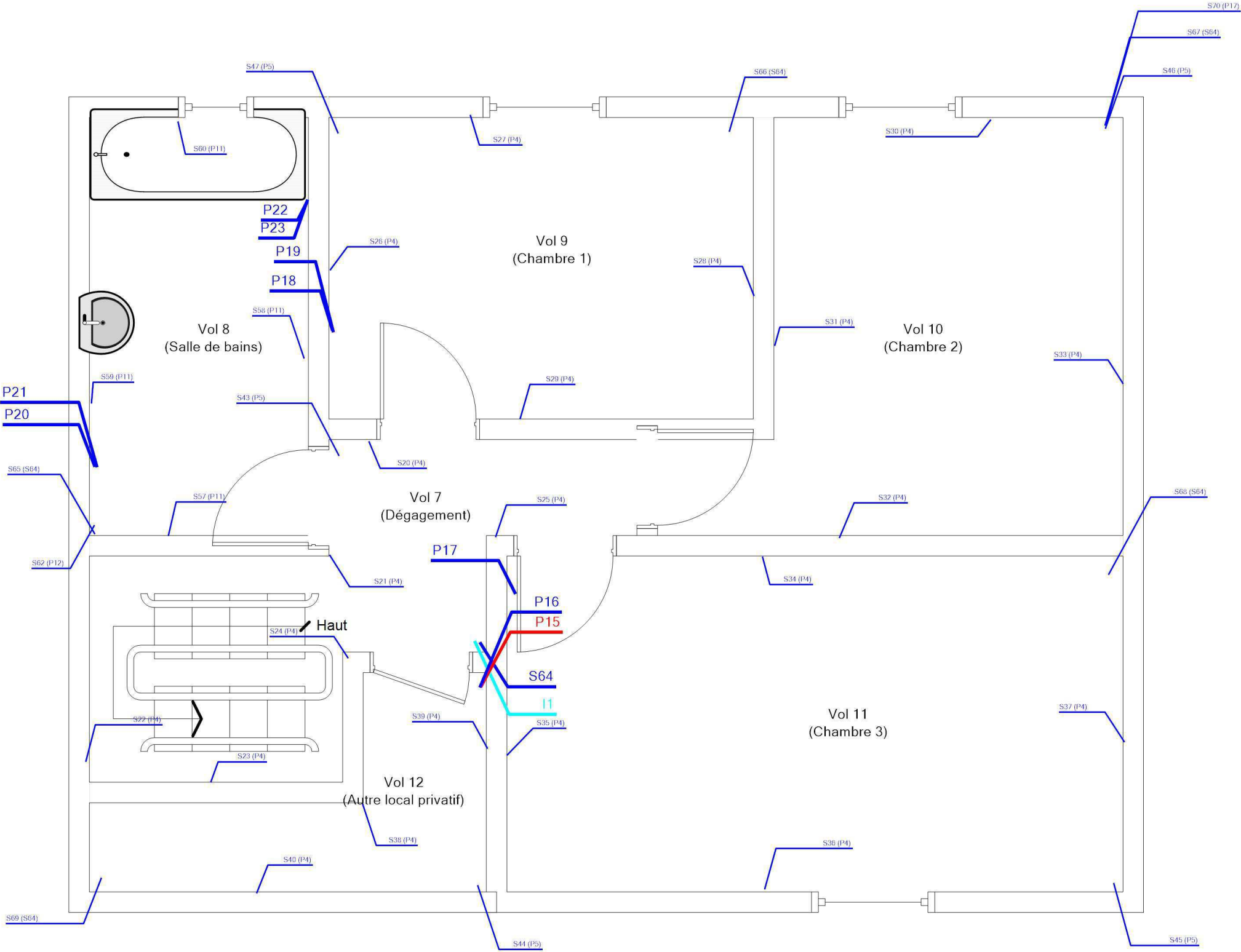

| RDC - LOGEMENT 30 - MPCA REVÊTEMENT DE SOL | | | | Référence: 002ER685867 | |
|---|--|--|--|-------------------------------|---|
| | | | | Légende | |
| | | | | | P14 : Dalle dure cassante beige, Colle bitumineuse noire |
| | | | | | P1 : Dalle dure cassante rouge, Colle bitumineuse noire |
| | | | | | P2 : Colle bitumeuse |
| | | | | | P7 : Colle bitumineuse noire |
| | | | | | P3 : Colle bitumineuse noire |
| | | | | | P8 : Colle bitumineuse noire + peinture non séparable |
| | | | | | P6 : Colle polymère jaune non séparable + dalle dure cassante orange, Colle bitumineuse noire |
| | | | | | |
| | | | | | |
| | | | | | |
| | | | | | |
| | | | | Technicien intervenant | |
| Adresse du bien | | | | Date intervention | |
| N°30 RUE VERLAINE 18240 BELLEVILLE SUR LOIRE | | | | 04/12/2023 | |
| Désignation | | | | Technicien intervenant | |
| Autres Privatif | | | | AUPETIT MATHIS | |

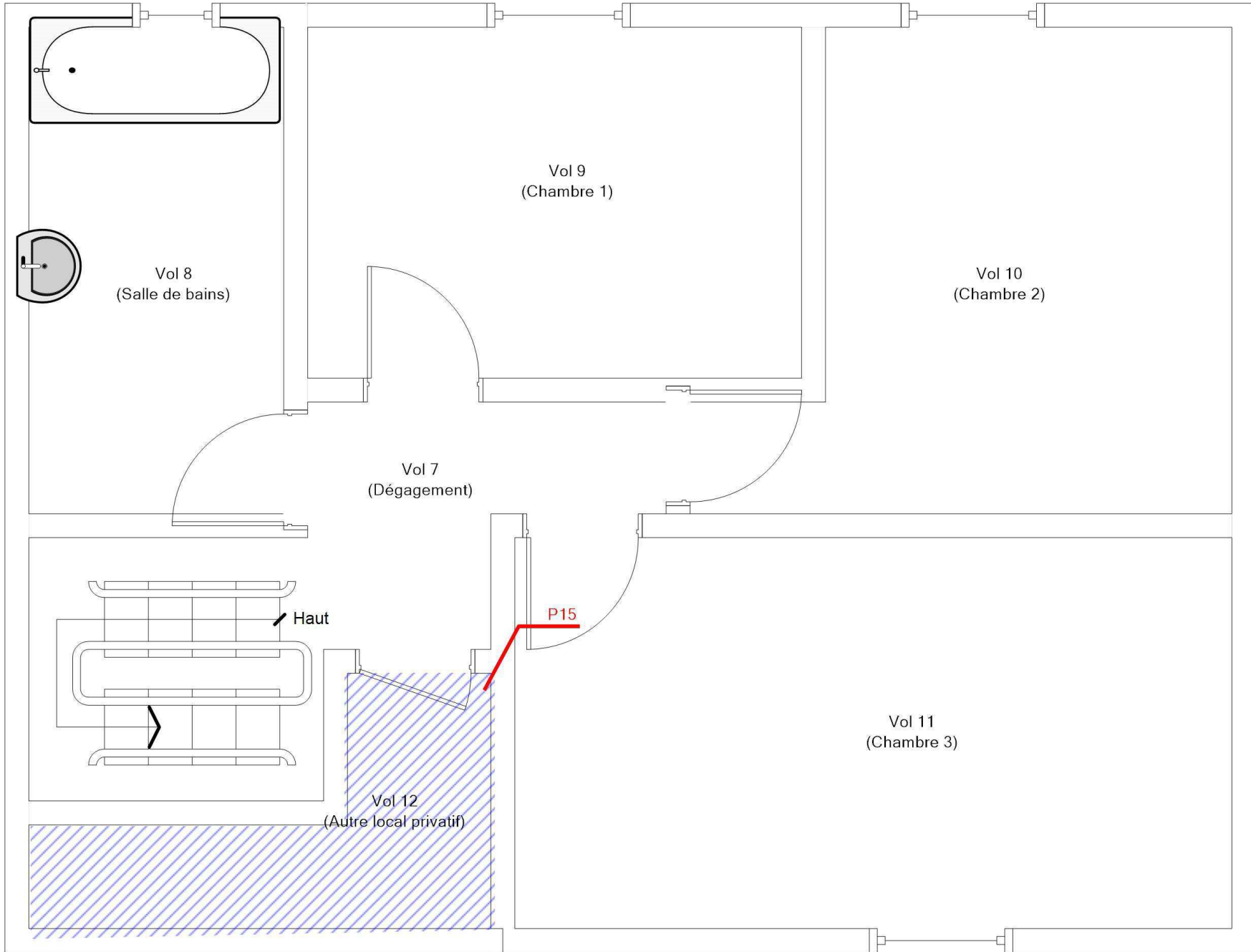

Légende

| | |
|--|---|
| | Localisation dun prélèvement positif |
| | Localisation dun prélèvement négatif |
| | Localisation dune impossibilité technique |
| | Localisation dun sondage négatif |
| | |
| | |
| | |
| | |
| | |
| | |
| | |
| | |
| | |
| | |
| | |
| | |

| R+1 - LOGEMENT 30 - MPCA TOUTES CATÉGORIES CONFONDUES | | | | Référence: 002ER685867 | |
|---|---|---|-----------------|---------------------------|------------------------|
|  | Légende | | | | |
| |  | P15 : Dalle dure cassante grise | | | |
| | | | | | |
| | | | | | |
| | | | | | |
| | | | | | |
| | | | | | |
| | | | | | |
| | | | | | |
| | | | | | |
| | | | | | |
| | | | | | |
| | | | | | |
|  | | Adresse du bien | Désignation | Date intervention | Technicien intervenant |
| | | N°30 RUE VERLAINE 18240 BELLEVILLE SUR LOIRE | Autres Privatif | 04/12/2023 | AUPETIT MATHIS |

Légende



P15 : Dalle dure cassante grise

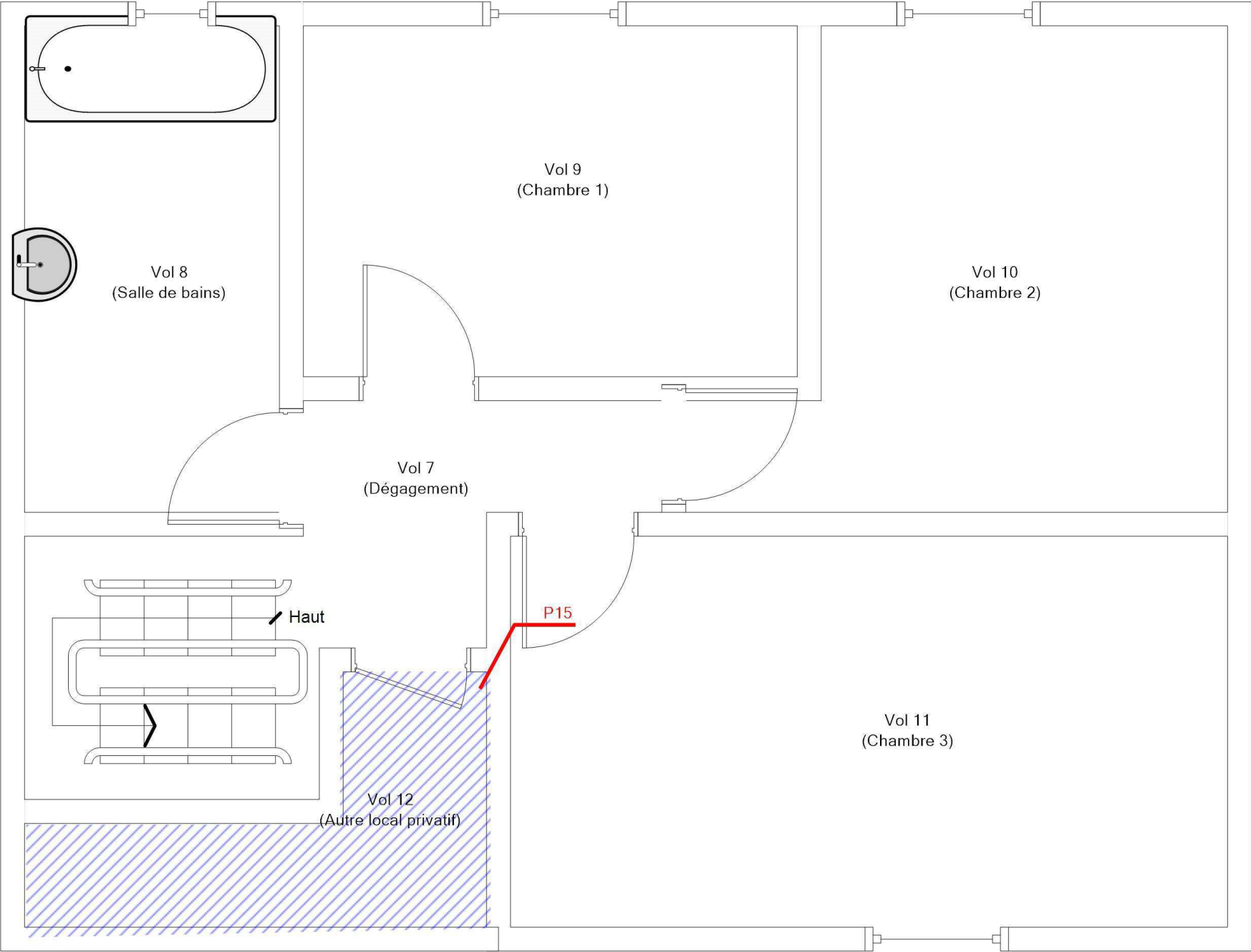

ANNEXE : REPORTAGE PHOTOGRAPHIQUE

 Photos représentant des matériaux et produits contenant de l'amiante

| Référence | Localisation | Action |
|----------------------------|---|------------------------------------|
| 002ER685867 n°15 - 1 (P15) | R+1 - logement 30 - Vol 12 (Autre local privatif) | Prélèvement positif |
| 002ER685867 n°16 - 1 (P16) | R+1 - logement 30 - Vol 12 (Autre local privatif) | Prélèvement négatif |
| 002ER685867 n°17 - 1 (P17) | R+1 - logement 30 - Vol 11 (Chambre 3) | Prélèvement négatif |
| 002ER685867 n°18 - 1 (P18) | R+1 - logement 30 - Vol 9 (Chambre 1) | Prélèvement négatif |
| 002ER685867 n°19 - 1 (P19) | R+1 - logement 30 - Vol 9 (Chambre 1) | Prélèvement négatif |
| 002ER685867 n°20 - 1 (P20) | R+1 - logement 30 - Vol 8 (Salle de bains) | Prélèvement négatif |
| 002ER685867 n°21 - 1 (P21) | R+1 - logement 30 - Vol 8 (Salle de bains) | Prélèvement négatif |
| 002ER685867 n°22 - 1 (P22) | R+1 - logement 30 - Vol 8 (Salle de bains) | Prélèvement négatif |
| 002ER685867 n°23 - 1 (P23) | R+1 - logement 30 - Vol 8 (Salle de bains) | Prélèvement négatif |
| | R+1 - logement 30 - Vol 7 (Dégagement) | I1 |
| S64 - 1 (S64) | R+1 - logement 30 - Vol 7 (Dégagement) | Absence : pas d'amiante par nature |
| 002ER685867 n°1 - 1 (P1) | RDC - logement 30 - Vol 2 (Autre local privatif) | Prélèvement positif |
| 002ER685867 n°2 - 1 (P2) | RDC - logement 30 - Vol 2 (Autre local privatif) | Prélèvement positif |
| 002ER685867 n°3 - 1 (P3) | RDC - logement 30 - Vol 2 (Autre local privatif) | Prélèvement positif |
| 002ER685867 n°4 - 1 (P4) | RDC - logement 30 - Vol 3 (Dégagement) | Prélèvement négatif |
| 002ER685867 n°5 - 1 (P5) | RDC - logement 30 - Vol 3 (Dégagement) | Prélèvement négatif |
| 002ER685867 n°6 - 1 (P6) | RDC - logement 30 - Vol 4 (WC) | Prélèvement positif |
| 002ER685867 n°7 - 1 (P7) | RDC - logement 30 - Vol 4 (WC) | Prélèvement positif |
| 002ER685867 n°8 - 1 (P8) | RDC - logement 30 - Vol 4 (WC) | Prélèvement positif |
| 002ER685867 n°9 - 1 (P9) | RDC - logement 30 - Vol 4 (WC) | Prélèvement négatif |
| 002ER685867 n°10 - 1 (P10) | RDC - logement 30 - Vol 4 (WC) | Prélèvement négatif |
| 002ER685867 n°11 - 1 (P11) | RDC - logement 30 - Vol 4 (WC) | Prélèvement négatif |
| 002ER685867 n°12 - 1 (P12) | RDC - logement 30 - Vol 4 (WC) | Prélèvement négatif |
| 002ER685867 n°13 - 1 (P13) | RDC - logement 30 - Vol 5 (Cuisine) | Prélèvement négatif |
| 002ER685867 n°14 - 1 (P14) | RDC - logement 30 - Vol 6 (Séjour) | Prélèvement positif |
| 002ER685867 n°24 - 1 (P24) | RDC - logement 30 - Vol 13 (Espace extérieur privatif) | Prélèvement négatif |
| 002ER685867 n°25 - 1 (P25) | RDC - logement 30 - Vol 1 (Parking couvert privatif) | Prélèvement négatif |

002ER685867 n°26 - 1 (P26)

RDC - logement 30 - Vol 1
(Parking couvert privatif)

Prélevement négatif

S63 - 1 (S63)

RDC - logement 30 - Vol 5
(Cuisine)

Absence sur présentation de documents



002ER685867 n°1 - 1 (P1) - RDC - logement 30 - Vol 2
(Autre local privatif)



002ER685867 n°2 - 1 (P2) - RDC - logement 30 - Vol 2
(Autre local privatif)



002ER685867 n°3 - 1 (P3) - RDC - logement 30 - Vol 2
(Autre local privatif)



002ER685867 n°4 - 1 (P4) - RDC - logement 30 - Vol 3
(Dégagement)



002ER685867 n°5 - 1 (P5) - RDC - logement 30 - Vol 3
(Dégagement)



002ER685867 n°6 - 1 (P6) - RDC - logement 30 - Vol 4
(WC)



002ER685867 n°7 - 1 (P7) - RDC - logement 30 - Vol 4 (WC)



002ER685867 n°8 - 1 (P8) - RDC - logement 30 - Vol 4 (WC)



002ER685867 n°9 - 1 (P9) - RDC - logement 30 - Vol 4 (WC)



002ER685867 n°10 - 1 (P10) - RDC - logement 30 - Vol 4 (WC)



002ER685867 n°11 - 1 (P11) - RDC - logement 30 - Vol 4 (WC)



002ER685867 n°12 - 1 (P12) - RDC - logement 30 - Vol 4 (WC)



002ER685867 n°13 - 1 (P13) - RDC - logement 30 - Vol 5
(Cuisine)



002ER685867 n°14 - 1 (P14) - RDC - logement 30 - Vol 6 (Séjour)



002ER685867 n°15 - 1 (P15) - R+1 - logement 30 - Vol 12 (Autre local privatif)



002ER685867 n°16 - 1 (P16) - R+1 - logement 30 - Vol 12 (Autre local privatif)



002ER685867 n°17 - 1 (P17) - R+1 - logement 30 - Vol 11 (Chambre 3)



002ER685867 n°18 - 1 (P18) - R+1 - logement 30 - Vol 9 (Chambre 1)



002ER685867 n°19 - 1 (P19) - R+1 - logement 30 - Vol 9
(Chambre 1)



002ER685867 n°20 - 1 (P20) - R+1 - logement 30 - Vol 8
(Salle de bains)



002ER685867 n°21 - 1 (P21) - R+1 - logement 30 - Vol 8
(Salle de bains)



002ER685867 n°22 - 1 (P22) - R+1 - logement 30 - Vol 8
(Salle de bains)



002ER685867 n°23 - 1 (P23) - R+1 - logement 30 - Vol 8
(Salle de bains)



002ER685867 n°24 - 1 (P24) - RDC - logement 30 - Vol 13
(Espace extérieur privatif)



002ER685867 n°25 - 1 (P25) - RDC - logement 30 - Vol 1
(Parking couvert privatif)



002ER685867 n°26 - 1 (P26) - RDC - logement 30 - Vol 1
(Parking couvert privatif)



I1 - 1 - R+1 - logement 30 - Vol 7 (Dégagement)



S63 - 1 (S63) - RDC - logement 30 - Vol 5 (Cuisine)



S64 - 1 (S64) - R+1 - logement 30 - Vol 7 (Dégagement)

ANNEXE : Récapitulatif des prélèvements et analyses

Prélèvements en rouge = Positif

| Ref action | Categorie | Composant | Materiau | Localisation | Observation |
|------------|--|-----------------------------------|---|---|-------------|
| P1 Phase 1 | Revêtement de sol | Revêtement de sol | Dalle dure cassante rouge - Rouge - | RDC - logement 30 - Vol 2 (Autre local privatif) | |
| P1 Phase 2 | Revêtement de sol | Revêtement de sol | Colle bitumineuse noire - Rouge - | RDC - logement 30 - Vol 2 (Autre local privatif) | |
| P2 | Revêtement de sol | Revêtement de sol | Colle bitumineuse noire + ragréage gris non séparable - Noire - | RDC - logement 30 - Vol 2 (Autre local privatif) | |
| P3 Phase 1 | Revêtement de sol | Revêtement de sol | Colle bitumineuse noire - Gris - | RDC - logement 30 - Vol 2 (Autre local privatif) | |
| P3 Phase 2 | Revêtement de sol | Revêtement de sol | Ragréage gris + matériau blanc en faible quantité non séparable - Gris - | RDC - logement 30 - Vol 2 (Autre local privatif) | |
| P4 | Parois verticales intérieures et enduits | Cloisons légères ou préfabriquées | Papiers peints non séparable + enduit beige non séparable + enduit plâtreux blanc en vrac avec couche cartonnée - - | RDC - logement 30 - Vol 3 (Dégagement) | |
| P5 | Plafond et faux-plafonds | Plafonds | Peinture non séparable + matériau plâtreux blanc non séparable + papier non séparable + matériau plâtreux blanc avec couche cartonnée - - | RDC - logement 30 - Vol 3 (Dégagement) | |
| P6 Phase 1 | Revêtement de sol | Revêtement de sol | Revêtement souple gris - Gris - | RDC - logement 30 - Vol 4 (WC) | |
| P6 Phase 2 | Revêtement de sol | Revêtement de sol | Colle polymère jaune non séparable + dalle dure cassante orange - Gris - | RDC - logement 30 - Vol 4 (WC) | |
| P6 Phase 3 | Revêtement de sol | Revêtement de sol | Colle bitumineuse noire - Gris - | RDC - logement 30 - Vol 4 (WC) | |
| P7 Phase 1 | Revêtement de sol | Revêtement de sol | Colle bitumineuse noire - Noire - | RDC - logement 30 - Vol 4 (WC) | |
| P7 Phase 2 | Revêtement de sol | Revêtement de sol | Ragréage gris hétérogène - Noire - | RDC - logement 30 - Vol 4 (WC) | |
| P8 Phase 1 | Revêtement de sol | Revêtement de sol | Colle bitumineuse noire + peinture non séparable - Gris - | RDC - logement 30 - Vol 4 (WC) | |

| | | | | |
|-------------|--|-----------------------------------|---|---|
| P8 Phase 2 | Revêtement de sol | Revêtement de sol | Ragréage gris - Gris - | RDC - logement 30 - Vol 4 (WC) |
| P9 | Revêtement de mur | Revêtement de mur | Peintures multiples - Blanc - | RDC - logement 30 - Vol 4 (WC) |
| P10 | Equipements divers et accessoires | Tuyauteries | Peintures multiples en vrac - Blanc - | RDC - logement 30 - Vol 4 (WC) |
| P11 | Parois verticales intérieures et enduits | Cloisons légères ou préfabriquées | Peinture non séparable + matériau plâtreux blanc non séparable + papier non séparable + matériau plâtreux blanc avec couche cartonnée - - | RDC - logement 30 - Vol 4 (WC) |
| P12 | Plafond et faux-plafonds | Plafonds | Peinture non séparable + matériau plâtreux blanc non séparable + papier non séparable + matériau plâtreux blanc avec couche cartonnée - - | RDC - logement 30 - Vol 4 (WC) |
| P13 | Revêtement de mur | Revêtement de mur | Colle beige en vrac avec couche cartonnée + couche plâtreuse blanche en vrac - Gris - | RDC - logement 30 - Vol 5 (Cuisine) |
| P14 Phase 1 | Revêtement de sol | Revêtement de sol | Dalle dure cassante beige - Beige - | RDC - logement 30 - Vol 6 (Séjour) |
| P14 Phase 2 | Revêtement de sol | Revêtement de sol | Colle bitumineuse noire - Beige - | RDC - logement 30 - Vol 6 (Séjour) |
| P15 Phase 1 | Revêtement de sol | Revêtement de sol | Dalle dure cassante grise - Beige - | R+1 - logement 30 - Vol 12 (Autre local privatif) |
| P15 Phase 2 | Revêtement de sol | Revêtement de sol | Colle polymère jaune + peinture non séparable - Beige - | R+1 - logement 30 - Vol 12 (Autre local privatif) |
| P16 | Revêtement de sol | Revêtement de sol | Peinture non séparable + colle polymère non séparable - Jaune - | R+1 - logement 30 - Vol 12 (Autre local privatif) |
| P17 | Revêtement de sol | Revêtement de sol | Revêtement souple marron + colle polymère jaune non séparable - Marron - | R+1 - logement 30 - Vol 11 (Chambre 3) |
| P18 | Revêtement de sol | Revêtement de sol | Revêtement souple beige - Beige - | R+1 - logement 30 - Vol 9 (Chambre 1) |

| | | | | |
|-------------|--|-------------------|---|---|
| P19 | Revêtement de sol | Revêtement de sol | Moquette grise + colle polymère jaune non séparable + peinture non séparable - Gris - | R+1 - logement 30 - Vol 9 (Chambre 1) |
| P20 | Revêtement de sol | Revêtement de sol | Revêtement souple gris + colle polymère jaune non séparable - Gris - | R+1 - logement 30 - Vol 8 (Salle de bains) |
| P21 Phase 1 | Revêtement de sol | Revêtement de sol | Revêtement souple rouge - Rouge - | R+1 - logement 30 - Vol 8 (Salle de bains) |
| P21 Phase 2 | Revêtement de sol | Revêtement de sol | Peinture non séparable + colle polymère jaune non séparable - Rouge - | R+1 - logement 30 - Vol 8 (Salle de bains) |
| P22 | Revêtement de mur | Revêtement de mur | Colle grise avec couche cartonnée non séparable + peinture non séparable + couche plâtreuse blanche non séparable + joint cassant - Blanc - | R+1 - logement 30 - Vol 8 (Salle de bains) |
| P23 | Revêtement de mur | Revêtement de mur | Colle grise avec couche cartonnée non séparable + couche plâtreuse blanche non séparable + peinture non séparable - Rose - | R+1 - logement 30 - Vol 8 (Salle de bains) |
| P24 | Façades | Murs | Peinture non séparable + enduit compact gris hétérogène - - | RDC - logement 30 - Vol 13 (Espace extérieur privatif) |
| P25 | Revêtement de sol | Revêtement de sol | Matériau gris en vrac hétérogène - Gris - | RDC - logement 30 - Vol 1 (Parking couvert privatif) |
| P26 | Parois verticales intérieures et enduits | Murs et cloisons | Peinture non séparable + matériau gris en vrac hétérogène - - | RDC - logement 30 - Vol 1 (Parking couvert privatif) |



Arteparc – Bât E – Route de la Côte d'Azur - CS 30012 -
13590 MEYREUIL
Tel : 04.42.12.11.20
www.itga.fr



Accréditation n° 1-1029

Portée disponible
sur www.cofrac.fr



L'accréditation du COFRAC atteste de la compétence des laboratoires pour les seuls essais couverts par l'accréditation qui sont identifiés par le symbole :

RAPPORT SYNTHÉTIQUE D'ANALYSE NUMÉRO IT1123-24435 EN DATE DU 15/12/2023

RECHERCHE ET IDENTIFICATION D'AMIANTE SUR PRELEVEMENT(S) DE MATÉRIAU(X)

*Ce rapport ne concerne que les échantillons soumis à l'analyse tels qu'ils ont été reçus au laboratoire.
Le laboratoire n'est pas responsable des données fournies par le client qui sont simplement retranscrites et identifiées comme telles.*

| | |
|--|---|
| Client : AC ENVIRONNEMENT 64 rue clement Ader 42153 RIORGES | Réf. Commande ITGA : IT1123-24435 Réf. Commande Client : 002ER685867 |
|--|---|

Prélèvement(s) : Reçu au laboratoire le : 12/12/2023

Préparation(s) : Effectuée de façon à être représentative de l'échantillon conformément à l'arrêté du 1er octobre 2019 :
ou - Pour une analyse au Microscope Optique à Lumière Polarisée (MOLP) : Prélèvement et montage adapté sur lame de microscopie
- Pour une analyse au Microscope Electronique à Transmission Analytique (META) en fonction de la nature de la prise d'essai :

(A) - Traitement mécanique en milieu aqueux

(B) - Traitement chimique et mécanique au chloroforme

Technique(s) - Microscopie Optique à Lumière Polarisée (guide HSG 248 - Appendice 2) : Morphologie et critères optiques

Analytique(s) : La détection de fibres d'amiante optiquement observables est garantie si la teneur est supérieure ou égale à 0,1 % en masse.

ou - Microscopie Electronique à Transmission Analytique (parties pertinentes de la norme NF X 43-050) : Morphologie, EDX et diffraction
électronique

La détection de fibres d'amiante est garantie si la teneur est supérieure ou égale à 0,1 % en masse.

Résultat(s) :

| Fraction analysée | Technique analytique (Méthode de préparation et date d'analyse) | Résultat / Variété d'amiante | Elements analytiques |
|--|---|--|----------------------|
| Réf dossier client : BVIL-MI_BVIL-MI-30V_007541 N°30 RUE VERLAINE - 18240 BELLEVILLE SUR LOIRE Autres Privatif | Réf échantillon ITGA : IT112312-7933 | | |
| Réf échantillon client : 002ER685867001 / Revêtement de sol / Revêtement de sol / Dalles plastiques / Vol 2 (Autre local privatif) | Description ITGA : Dalle dure cassante rouge / Colle bitumineuse noire | | |
| ▸ Dalle dure cassante rouge | META (B) le 15/12/2023 Nombre de préparations : 1 Nombre de supports d'analyse : 2 | Présence de fibres d'amiante / Chrysotile | Analyste : CNI |
| ▸ Colle bitumineuse noire | MOLP le 15/12/2023 Nombre de préparations : 1 Nombre de supports d'analyse : 1 | Présence de fibres d'amiante / Chrysotile | Analyste : GWS |

La reproduction de ce rapport n'est autorisée que sous sa forme intégrale ; ce rapport ne doit pas être reproduit partiellement sans l'approbation du laboratoire.

Sauf demande particulière et écrite du client, les échantillons sont conservés pendant 6 mois et les rapports pendant 10 ans.

RAPPORT SYNTHÉTIQUE D'ANALYSE NUMÉRO IT1123-24435 EN DATE DU 15/12/2023
RECHERCHE ET IDENTIFICATION D'AMIANTE SUR PRELEVEMENT(S) DE MATÉRIAU(X)

| Fraction analysée | Technique analytique (Méthode de préparation et date d'analyse) | Résultat / Variété d'amiante | Elements analytiques |
|---|--|--|-----------------------|
| Réf dossier client : BVIL-MI_BVIL-MI-30V_007541 N°30 RUE VERLAINE - 18240 BELLEVILLE SUR LOIRE Autres Privatif Réf échantillon client : 002ER685867002 / Revêtement de sol / Revêtement de sol / Colle bitumeuse / Vol 2 (Autre local privatif) | Réf échantillon ITGA : IT112312-7934 Description ITGA : Colle bitumineuse noire / Ragréage gris | | |
| ▶ Colle bitumineuse noire + Ragréage gris non séparable | MOLP le 15/12/2023 Nombre de préparations : 1 Nombre de supports d'analyse : 1 | Présence de fibres d'amiante / Chrysotile | Analyste : GWS (4) |
| Réf dossier client : BVIL-MI_BVIL-MI-30V_007541 N°30 RUE VERLAINE - 18240 BELLEVILLE SUR LOIRE Autres Privatif Réf échantillon client : 002ER685867003 / Revêtement de sol / Revêtement de sol / Ragréage / Vol 2 (Autre local privatif) | Réf échantillon ITGA : IT112312-7935 Description ITGA : Colle bitumineuse noire / Ragréage gris / Matériau blanc en faible quantité | | |
| ▶ Colle bitumineuse noire | MOLP le 15/12/2023 Nombre de préparations : 1 Nombre de supports d'analyse : 1 | Présence de fibres d'amiante / Chrysotile | Analyste : GWS |
| ▶ Ragréage gris + Matériau blanc en faible quantité non séparable | META (A) le 15/12/2023 Nombre de préparations : 1 Nombre de supports d'analyse : 2 | Amiante non détecté (1) / - | Analyste : ISE (4) |
| Réf dossier client : BVIL-MI_BVIL-MI-30V_007541 N°30 RUE VERLAINE - 18240 BELLEVILLE SUR LOIRE Autres Privatif Réf échantillon client : 002ER685867004 / Parois verticales intérieures et enduits / Cloisons légères ou préfabriquées / Jonction entre panneaux préfabriqués / Vol 3 (Dégagement) | Réf échantillon ITGA : IT112312-7936 Description ITGA : Papiers peints / Enduit beige / Enduit plâtreux blanc en vrac avec couche cartonnée | | |
| ▶ Papiers peints non séparable + Enduit beige non séparable + Enduit plâtreux blanc en vrac avec couche cartonnée | META (A) le 15/12/2023 Nombre de préparations : 1 Nombre de supports d'analyse : 2 | Amiante non détecté (1) / - | Analyste : CNB (3) |
| Réf dossier client : BVIL-MI_BVIL-MI-30V_007541 N°30 RUE VERLAINE - 18240 BELLEVILLE SUR LOIRE Autres Privatif Réf échantillon client : 002ER685867005 / Plafond et faux-plafonds / Plafonds / Jonction entre panneaux préfabriqués / Vol 3 (Dégagement) | Réf échantillon ITGA : IT112312-7937 Description ITGA : Peinture / Matériau plâtreux blanc / Papier / Matériau plâtreux blanc avec couche cartonnée | | |
| ▶ Peinture non séparable + Matériau plâtreux blanc non séparable + Papier non séparable + Matériau plâtreux blanc avec couche cartonnée | META (A) le 15/12/2023 Nombre de préparations : 3 Nombre de supports d'analyse : 6 | Amiante non détecté (1) / - | Analyste : DMC (4) |

La reproduction de ce rapport n'est autorisée que sous sa forme intégrale ; ce rapport ne doit pas être reproduit partiellement sans l'approbation du laboratoire.

Sauf demande particulière et écrite du client, les échantillons sont conservés pendant 6 mois et les rapports pendant 10 ans.

RAPPORT SYNTHÉTIQUE D'ANALYSE NUMÉRO IT1123-24435 EN DATE DU 15/12/2023
RECHERCHE ET IDENTIFICATION D'AMIANTE SUR PRELEVEMENT(S) DE MATÉRIAU(X)

| Fraction analysée | Technique analytique (Méthode de préparation et date d'analyse) | Résultat / Variété d'amiante | Eléments analytiques |
|--|--|--|--|
| Réf dossier client : BVIL-MI_BVIL-MI-30V_007541 N°30 RUE VERLAINE - 18240 BELLEVILLE SUR LOIRE Autres Privatif Réf échantillon client : 002ER685867006 / Revêtement de sol / Revêtement de sol / Lés plastiques avec sous-couche / Vol 4 (WC) | | | |
| | | Réf échantillon ITGA : IT112312-7938 | |
| | | Description ITGA : | Revêtement souple gris / Colle polymère jaune / Dalle dure cassante orange / Colle bitumineuse noire |
| ▶ Revêtement souple gris | META (A) le 15/12/2023 Nombre de préparations : 1 Nombre de supports d'analyse : 2 | Amiante non détecté (1) / - | Analyste : DMC |
| ▶ Colle polymère jaune non séparable + Dalle dure cassante orange | META (B) le 15/12/2023 Nombre de préparations : 1 Nombre de supports d'analyse : 2 | Présence de fibres d'amiante / Chrysotile | Analyste : CNI (4) |
| ▶ Colle bitumineuse noire | MOLP le 15/12/2023 Nombre de préparations : 1 Nombre de supports d'analyse : 1 | Présence de fibres d'amiante / Chrysotile | Analyste : GWS |
| Réf dossier client : BVIL-MI_BVIL-MI-30V_007541 N°30 RUE VERLAINE - 18240 BELLEVILLE SUR LOIRE Autres Privatif Réf échantillon client : 002ER685867007 / Revêtement de sol / Revêtement de sol / Colle bitumeuse / Vol 4 (WC) | | | |
| | | Réf échantillon ITGA : IT112312-7939 | |
| | | Description ITGA : | Colle bitumineuse noire / Ragrée gris hétérogène |
| ▶ Colle bitumineuse noire | MOLP le 15/12/2023 Nombre de préparations : 1 Nombre de supports d'analyse : 1 | Présence de fibres d'amiante / Chrysotile | Analyste : GWS |
| ▶ Ragrée gris hétérogène | META (A) le 15/12/2023 Nombre de préparations : 1 Nombre de supports d'analyse : 2 | Amiante non détecté (1) / - | Analyste : SNT |
| Réf dossier client : BVIL-MI_BVIL-MI-30V_007541 N°30 RUE VERLAINE - 18240 BELLEVILLE SUR LOIRE Autres Privatif Réf échantillon client : 002ER685867008 / Revêtement de sol / Revêtement de sol / Ragrée / Vol 4 (WC) | | | |
| | | Réf échantillon ITGA : IT112312-7940 | |
| | | Description ITGA : | Colle bitumineuse noire / Peinture / Ragrée gris |
| ▶ Colle bitumineuse noire + Peinture non séparable | MOLP le 15/12/2023 Nombre de préparations : 1 Nombre de supports d'analyse : 1 | Présence de fibres d'amiante / Chrysotile | Analyste : GWS (4) |
| ▶ Ragrée gris | META (A) le 15/12/2023 Nombre de préparations : 1 Nombre de supports d'analyse : 2 | Amiante non détecté (1) / - | Analyste : TJC |

La reproduction de ce rapport n'est autorisée que sous sa forme intégrale ; ce rapport ne doit pas être reproduit partiellement sans l'approbation du laboratoire.

Sauf demande particulière et écrite du client, les échantillons sont conservés pendant 6 mois et les rapports pendant 10 ans.

RAPPORT SYNTHÉTIQUE D'ANALYSE NUMÉRO IT1123-24435 EN DATE DU 15/12/2023
RECHERCHE ET IDENTIFICATION D'AMIANTE SUR PRELEVEMENT(S) DE MATÉRIAU(X)

| Fraction analysée | Technique analytique (Méthode de préparation et date d'analyse) | Résultat / Variété d'amiante | Elements analytiques |
|---|--|------------------------------|---|
| Réf dossier client : BVIL-MI_BVIL-MI-30V_007541 N°30 RUE VERLAINE - 18240 BELLEVILLE SUR LOIRE Autres Privatif Réf échantillon client : 002ER685867009 / Revêtement de mur / Revêtement de mur / Peinture de plinthe / Vol 4 (WC) Réf échantillon ITGA : IT112312-7941 Description ITGA : Peintures multiples / Bois | | | |
| Peintures multiples | META (A) le 15/12/2023 Nombre de préparations : 1 Nombre de supports d'analyse : 2 | Amiante non détecté (1) / - | Analyste : CNB |
| Bois | --- | Non analysé | |
| Réf dossier client : BVIL-MI_BVIL-MI-30V_007541 N°30 RUE VERLAINE - 18240 BELLEVILLE SUR LOIRE Autres Privatif Réf échantillon client : 002ER685867010 / Equipements divers et accessoires / Tuyauteries / Peinture anti-condensation / Vol 4 (WC) Réf échantillon ITGA : IT112312-7942 Description ITGA : Peintures multiples en vrac | | | |
| Peintures multiples en vrac | META (A) le 15/12/2023 Nombre de préparations : 1 Nombre de supports d'analyse : 2 | Amiante non détecté (1) / - | Autres fibres inhalables distinguées par M. (2) Analyste : CNB (3) |
| Réf dossier client : BVIL-MI_BVIL-MI-30V_007541 N°30 RUE VERLAINE - 18240 BELLEVILLE SUR LOIRE Autres Privatif Réf échantillon client : 002ER685867011 / Parois verticales intérieures et enduits / Cloisons légères ou préfabriquées / Jonction entre panneaux préfabriqués / Vol 4 (WC) Réf échantillon ITGA : IT112312-7943 Description ITGA : Peinture / Matériau plâtreux blanc / Papier / Matériau plâtreux blanc avec couche cartonnée | | | |
| Peinture non séparable + Matériau plâtreux blanc non séparable + Papier non séparable + Matériau plâtreux blanc avec couche cartonnée | META (A) le 15/12/2023 Nombre de préparations : 2 Nombre de supports d'analyse : 4 | Amiante non détecté (1) / - | Autres fibres inhalables distinguées par M/D/A. (2) Analyste : SNT (4) |
| Réf dossier client : BVIL-MI_BVIL-MI-30V_007541 N°30 RUE VERLAINE - 18240 BELLEVILLE SUR LOIRE Autres Privatif Réf échantillon client : 002ER685867012 / Plafond et faux-plafonds / Plafonds / Jonction entre panneaux préfabriqués / Vol 4 (WC) Réf échantillon ITGA : IT112312-7944 Description ITGA : Peinture / Matériau plâtreux blanc / Papier / Matériau plâtreux blanc avec couche cartonnée | | | |
| Peinture non séparable + Matériau plâtreux blanc non séparable + Papier non séparable + Matériau plâtreux blanc avec couche cartonnée | META (A) le 15/12/2023 Nombre de préparations : 2 Nombre de supports d'analyse : 4 | Amiante non détecté (1) / - | Autres fibres inhalables distinguées par M/D/A. (2) Analyste : SNT (4) |

La reproduction de ce rapport n'est autorisée que sous sa forme intégrale ; ce rapport ne doit pas être reproduit partiellement sans l'approbation du laboratoire.

Sauf demande particulière et écrite du client, les échantillons sont conservés pendant 6 mois et les rapports pendant 10 ans.

RAPPORT SYNTHÉTIQUE D'ANALYSE NUMÉRO IT1123-24435 EN DATE DU 15/12/2023
RECHERCHE ET IDENTIFICATION D'AMIANTE SUR PRELEVEMENT(S) DE MATÉRIAU(X)

| Fraction analysée | Technique analytique (Méthode de préparation et date d'analyse) | Résultat / Variété d'amiante | Elements analytiques |
|--|--|---|-----------------------|
| Réf dossier client : BVIL-MI_BVIL-MI-30V_007541 N°30 RUE VERLAINE - 18240 BELLEVILLE SUR LOIRE Autres Privatif Réf échantillon client : 002ER685867013 / Revêtement de mur / Revêtement de mur / Colle de carrelage (faïence) / Vol 5 (Cuisine) | | | |
| | | Réf échantillon ITGA : IT112312-7945 | |
| | | Description ITGA : Peinture / Carrelage / Colle beige en vrac avec couche cartonnée / Couche plâtreuse blanche en vrac | |
| Peinture + Carrelage | --- | Non analysé | |
| ▸ Colle beige en vrac avec couche cartonnée + Couche plâtreuse blanche en vrac | META (A) le 15/12/2023 Nombre de préparations : 1 Nombre de supports d'analyse : 2 | Amiante non détecté (1) / - | Analyste : END (3) |
| Réf dossier client : BVIL-MI_BVIL-MI-30V_007541 N°30 RUE VERLAINE - 18240 BELLEVILLE SUR LOIRE Autres Privatif Réf échantillon client : 002ER685867014 / Revêtement de sol / Revêtement de sol / Dalles plastiques / Vol 6 (Séjour) | | | |
| | | Réf échantillon ITGA : IT112312-7946 | |
| | | Description ITGA : Dalle dure cassante beige / Colle bitumineuse noire / Peintures multiples | |
| ▸ Dalle dure cassante beige | META (B) le 15/12/2023 Nombre de préparations : 1 Nombre de supports d'analyse : 2 | Présence de fibres d'amiante / Chrysotile | Analyste : DMC |
| ▸ Colle bitumineuse noire | MOLP le 15/12/2023 Nombre de préparations : 1 Nombre de supports d'analyse : 1 | Présence de fibres d'amiante / Chrysotile | Analyste : GWS |
| Peintures multiples | --- | Non analysé | |
| Réf dossier client : BVIL-MI_BVIL-MI-30V_007541 N°30 RUE VERLAINE - 18240 BELLEVILLE SUR LOIRE Autres Privatif Réf échantillon client : 002ER685867015 / Revêtement de sol / Revêtement de sol / Dalles plastiques / Vol 12 (Autre local privatif) | | | |
| | | Réf échantillon ITGA : IT112312-7947 | |
| | | Description ITGA : Dalle dure cassante grise / Colle polymère jaune / Peinture | |
| ▸ Dalle dure cassante grise | META (B) le 14/12/2023 Nombre de préparations : 1 Nombre de supports d'analyse : 2 | Présence de fibres d'amiante / Chrysotile | Analyste : DMC |
| ▸ Colle polymère jaune + Peinture non séparable | META (A) le 15/12/2023 Nombre de préparations : 1 Nombre de supports d'analyse : 2 | Amiante non détecté (1) / - | Analyste : CNI (4) |

RAPPORT SYNTHÉTIQUE D'ANALYSE NUMÉRO IT1123-24435 EN DATE DU 15/12/2023
RECHERCHE ET IDENTIFICATION D'AMIANTE SUR PRELEVEMENT(S) DE MATÉRIAU(X)

| Fraction analysée | Technique analytique (Méthode de préparation et date d'analyse) | Résultat / Variété d'amiante | Elements analytiques |
|---|---|--|-----------------------|
| Réf dossier client : BVIL-MI_BVIL-MI-30V_007541 N°30 RUE VERLAINE - 18240 BELLEVILLE SUR LOIRE Autres Privatif Réf échantillon client : 002ER685867016 / Revêtement de sol / Revêtement de sol / Colles de revêtement de sol / Vol 12 (Autre local privatif) | | | |
| | | Réf échantillon ITGA : IT112312-7948 | |
| | | Description ITGA : Peinture / Colle polymère / Bois | |
| Peinture non séparable + Colle polymère non séparable | META (A) le 15/12/2023 Nombre de préparations : 1 Nombre de supports d'analyse : 2 | Amiante non détecté (1) / - | Analyste : CNB (4) |
| Bois | --- | Non analysé | |
| Réf dossier client : BVIL-MI_BVIL-MI-30V_007541 N°30 RUE VERLAINE - 18240 BELLEVILLE SUR LOIRE Autres Privatif Réf échantillon client : 002ER685867017 / Revêtement de sol / Revêtement de sol / Lés plastiques avec sous-couche / Vol 11 (Chambre 3) | | | |
| | | Réf échantillon ITGA : IT112312-7949 | |
| | | Description ITGA : Revêtement souple marron / Colle polymère jaune / Bois aggloméré | |
| Revêtement souple marron + Colle polymère jaune non séparable | META (A) le 15/12/2023 Nombre de préparations : 1 Nombre de supports d'analyse : 2 | Amiante non détecté (1) / - | Analyste : END (4) |
| Bois aggloméré | --- | Non analysé | |
| Réf dossier client : BVIL-MI_BVIL-MI-30V_007541 N°30 RUE VERLAINE - 18240 BELLEVILLE SUR LOIRE Autres Privatif Réf échantillon client : 002ER685867018 / Revêtement de sol / Revêtement de sol / Lés plastiques avec sous-couche / Vol 9 (Chambre 1) | | | |
| | | Réf échantillon ITGA : IT112312-7950 | |
| | | Description ITGA : Revêtement souple beige | |
| Revêtement souple beige | META (A) le 15/12/2023 Nombre de préparations : 1 Nombre de supports d'analyse : 2 | Amiante non détecté (1) / - | Analyste : CNB |
| Réf dossier client : BVIL-MI_BVIL-MI-30V_007541 N°30 RUE VERLAINE - 18240 BELLEVILLE SUR LOIRE Autres Privatif Réf échantillon client : 002ER685867019 / Revêtement de sol / Revêtement de sol / Moquettes avec sous-couche / Vol 9 (Chambre 1) | | | |
| | | Réf échantillon ITGA : IT112312-7951 | |
| | | Description ITGA : Moquette grise / Colle polymère jaune / Peinture / Bois aggloméré | |
| Moquette grise + Colle polymère jaune non séparable + Peinture non séparable | META (B) le 14/12/2023 Nombre de préparations : 1 Nombre de supports d'analyse : 2 | Amiante non détecté (1) / - | Analyste : DMC (4) |
| Bois aggloméré | --- | Non analysé | |

La reproduction de ce rapport n'est autorisée que sous sa forme intégrale ; ce rapport ne doit pas être reproduit partiellement sans l'approbation du laboratoire.

Sauf demande particulière et écrite du client, les échantillons sont conservés pendant 6 mois et les rapports pendant 10 ans.

RAPPORT SYNTHÉTIQUE D'ANALYSE NUMÉRO IT1123-24435 EN DATE DU 15/12/2023
RECHERCHE ET IDENTIFICATION D'AMIANTE SUR PRELEVEMENT(S) DE MATÉRIAU(X)

| Fraction analysée | Technique analytique (Méthode de préparation et date d'analyse) | Résultat / Variété d'amiante | Elements analytiques |
|--|---|---|--|
| Réf dossier client : BVIL-MI_BVIL-MI-30V_007541 N°30 RUE VERLAINE - 18240 BELLEVILLE SUR LOIRE Autres Privatif Réf échantillon client : 002ER685867020 / Revêtement de sol / Revêtement de sol / Lés plastiques avec sous-couche / Vol 8 (Salle de bains) | | | |
| | | Réf échantillon ITGA : IT112312-7952 | |
| | | Description ITGA : | Revêtement souple gris / Colle polymère jaune |
| ▶ Revêtement souple gris + Colle polymère jaune non séparable | META (A) le 15/12/2023 Nombre de préparations : 1 Nombre de supports d'analyse : 2 | Amiante non détecté (1) / - | Analyste : CNB (4) |
| Réf dossier client : BVIL-MI_BVIL-MI-30V_007541 N°30 RUE VERLAINE - 18240 BELLEVILLE SUR LOIRE Autres Privatif Réf échantillon client : 002ER685867021 / Revêtement de sol / Revêtement de sol / Lés plastiques avec sous-couche / Vol 8 (Salle de bains) | | | |
| | | Réf échantillon ITGA : IT112312-7953 | |
| | | Description ITGA : | Revêtement souple rouge / Peinture / Colle polymère jaune / Bois aggloméré |
| ▶ Revêtement souple rouge | META (A) le 14/12/2023 Nombre de préparations : 1 Nombre de supports d'analyse : 2 | Amiante non détecté (1) / - | Analyste : ISE |
| ▶ Peinture non séparable + Colle polymère jaune non séparable | META (A) le 15/12/2023 Nombre de préparations : 1 Nombre de supports d'analyse : 2 | Amiante non détecté (1) / - | Analyste : CNB (4) |
| Bois aggloméré | --- | Non analysé | |
| Réf dossier client : BVIL-MI_BVIL-MI-30V_007541 N°30 RUE VERLAINE - 18240 BELLEVILLE SUR LOIRE Autres Privatif Réf échantillon client : 002ER685867022 / Revêtement de mur / Revêtement de mur / Colle de carrelage (faïence) / Vol 8 (Salle de bains) | | | |
| | | Réf échantillon ITGA : IT112312-7954 | |
| | | Description ITGA : | Peinture / Carrelage / Colle grise avec couche cartonnée / Peinture / Couche plâtreuse blanche / Joint cassant |
| Peinture non séparable + Carrelage | --- | Non analysé | |
| ▶ Colle grise avec couche cartonnée non séparable + Peinture non séparable + Couche plâtreuse blanche non séparable + Joint cassant | META (A) le 15/12/2023 Nombre de préparations : 1 Nombre de supports d'analyse : 2 | Amiante non détecté (1) / - | Analyste : CNB (4) |
| Réf dossier client : BVIL-MI_BVIL-MI-30V_007541 N°30 RUE VERLAINE - 18240 BELLEVILLE SUR LOIRE Autres Privatif Réf échantillon client : 002ER685867023 / Revêtement de mur / Revêtement de mur / Colle de carrelage (faïence) / Vol 8 (Salle de bains) | | | |
| | | Réf échantillon ITGA : IT112312-7955 | |
| | | Description ITGA : | Peinture / Carrelage / Colle grise avec couche cartonnée / Couche plâtreuse blanche / Peinture |
| Peinture + Carrelage | --- | Non analysé | |
| ▶ Colle grise avec couche cartonnée non séparable + Couche plâtreuse blanche non séparable + Peinture non séparable | META (A) le 15/12/2023 Nombre de préparations : 1 Nombre de supports d'analyse : 2 | Amiante non détecté (1) / - | Analyste : CNB (4) |

La reproduction de ce rapport n'est autorisée que sous sa forme intégrale ; ce rapport ne doit pas être reproduit partiellement sans l'approbation du laboratoire.

Sauf demande particulière et écrite du client, les échantillons sont conservés pendant 6 mois et les rapports pendant 10 ans.

RAPPORT SYNTHÉTIQUE D'ANALYSE NUMÉRO IT1123-24435 EN DATE DU 15/12/2023

RECHERCHE ET IDENTIFICATION D'AMIANTE SUR PRELEVEMENT(S) DE MATÉRIAU(X)

| Fraction analysée | Technique analytique (Méthode de préparation et date d'analyse) | Résultat / Variété d'amiante | Elements analytiques |
|---|---|--|-----------------------|
| Réf dossier client : BVIL-MI_BVIL-MI-30V_007541 N°30 RUE VERLAINE - 18240 BELLEVILLE SUR LOIRE Autres Privatif | | Réf échantillon ITGA : IT112312-7956 | |
| Réf échantillon client : 002ER685867024 / Façades / Murs / Enduit ciment / Vol 13 (Façade) | | Description ITGA : Peinture / Enduit compact gris hétérogène | |
| ▶ Peinture non séparable + Enduit compact gris hétérogène | META (A) le 14/12/2023 Nombre de préparations : 1 Nombre de supports d'analyse : 2 | Amiante non détecté (1) / - | Analyste : ISE (4) |
| Réf dossier client : BVIL-MI_BVIL-MI-30V_007541 N°30 RUE VERLAINE - 18240 BELLEVILLE SUR LOIRE Autres Privatif | | Réf échantillon ITGA : IT112312-7957 | |
| Réf échantillon client : 002ER685867025 / Revêtement de sol / Revêtement de sol / Chape maigre / Vol 1 (Garage) | | Description ITGA : Matériau gris en vrac hétérogène | |
| ▶ Matériau gris en vrac hétérogène | META (A) le 14/12/2023 Nombre de préparations : 1 Nombre de supports d'analyse : 2 | Amiante non détecté (1) / - | Analyste : ISE (3) |
| Réf dossier client : BVIL-MI_BVIL-MI-30V_007541 N°30 RUE VERLAINE - 18240 BELLEVILLE SUR LOIRE Autres Privatif | | Réf échantillon ITGA : IT112312-7958 | |
| Réf échantillon client : 002ER685867026 / Parois verticales intérieures et enduits / Murs et cloisons / Enduits ciment / Vol 1 (Garage) | | Description ITGA : Peinture / Matériau gris en vrac hétérogène | |
| ▶ Peinture non séparable + Matériau gris en vrac hétérogène | META (A) le 15/12/2023 Nombre de préparations : 1 Nombre de supports d'analyse : 2 | Amiante non détecté (1) / - | Analyste : END (3) |

(1) Aucune fibre d'amiante n'a été détectée, l'échantillon objet de l'essai peut éventuellement renfermer une teneur en fibre d'amiante inférieure à la limite de détection.

(2) D'autres fibres minérales susceptibles d'être inhalées (dont la largeur est inférieure à 3 µm) ont été détectées. Ces fibres ont pu être différenciées de fibres d'amiante via les critères d'identification reportés dans les données analytiques (M : Morphologie / D: Diffraction électronique / A: Analyse EDX).

(3) Pour les couches réceptionnées en vrac et identifiées comme telles, la limite de détection est garantie uniquement sur la prise d'essai et non par couche.

(4) Pour les couches non-séparables et identifiées comme telles, la limite de détection est garantie sur la prise d'essai. La limite de détection est garantie sur chaque couche si la prise d'essai contient au plus 2 couches en quantité suffisante pour analyse.

Validé par : Mylène MATTEI Analyste